

**DEFENSORIA PÚBLICA
RELATÓRIO 2008**

**SESSÃO PÚBLICA
ASSEMBLÉIA LEGISLATIVA**

3 DEZEMBRO 2008





SUMÁRIO

1 - APRESENTAÇÃO.....	4
2 - A DEFENSORIA PÚBLICA	5
2.1- Organograma.....	6
2.2 - Coordenadorias Regionais – Divisão por Comarcas	7
2.3 - Critérios de Atendimento	8
3 - OS DEFENSORES PÚBLICOS	9
3.1 - Número de Defensores Públicos 2008	10
3.2 - Relatório de Nomeações e Exonerações (a pedido)	11
3.3 - Quadro de Defensores Públicos por Comarca	12
3.4 - Gráfico de Comarcas Atendidas	41
4 - ATENDIMENTOS ESPECIALIZADOS	42
4.1- Relatório DNA.....	43
4.2 - Mutirões Realizados	46
5 - NÚCLEOS ESPECIALIZADOS.....	48
5.1 - Núcleo da Infância e Juventude.....	49
5.2- Núcleo de Defesa do Consumidor e de Tutelas Coletivas.....	50
5.3 - Núcleo de Tutela da Saúde	52
5.4 – Núcleo Processual	52
6 - PROJETOS.....	54
6.1 - Parcerias com Governo Federal	55
6.1.1 - “Assistência jurídica integral aos presos e familiares” (PRONASCI).....	56
6.1.2 - “Programa de implementação da Lei Maria da Penha e criação de Núcleo Especializado de atendimento de mulheres em situação de violência doméstica e familiar na comarca de Porto Alegre e Região Metropolitana” (PRONASCI)	57



ESTADO DO RIO GRANDE DO SUL
DEFENSORIA PÚBLICA

6.1.3 - “Projeto de capacitação dos Defensores Públicos para a defesa do adolescente em conflito com a lei” (SEDH).....	58
6.2 - Parceria com Governo Estadual	59
6.2.1 - “Projeto Abraçando a Rua da Cidadania”	60
6.2.2 – Participação no “Projeto Rua da Cidadania”	61
6.3 - Parceria com os Municípios.....	62
6.3.1 - “Projeto Defensoria Pública Itinerante”	63
7 - RELATÓRIO DE ATENDIMENTOS – Planilha	64
8 - GRÁFICOS DE ATENDIMENTO.....	66
9 - ESTRUTURA DE APOIO ADMINISTRATIVO.....	70
9.1 - Servidores.....	71
9.2 - Estagiários	72
10 - ESTRUTURA ORÇAMENTÁRIA.....	73
11 - A DEFENSORIA PÚBLICA E OS COREDES	81
12 - ENDEREÇOS DAS SEDES	141



APRESENTAÇÃO

A Defensoria Pública é instituição essencial à função jurisdicional do Estado cuja missão consiste em oportunizar ao cidadão necessitado o acesso à justiça, contribuindo para a prevenção da violência e efetivo exercício da cidadania na busca por uma sociedade mais justa, fraterna e igualitária. Assim, no decorrer deste ano trabalhamos incansavelmente, apesar dos inúmeros obstáculos encontrados, para uma mudança de paradigma, transformando nossa natureza meramente reativa em natureza pró-ativa.

A Defensoria Pública assume uma ação pró-ativa quando procura ampliar o acesso do cidadão aos direitos fundamentais, através de ações civis públicas e ações coletivas, elaboração e implementação de projetos que levem a Instituição às comunidades não incluídas, estabelecendo formas de mediação dos conflitos e priorizando a conscientização destas populações quanto aos seus direitos.

Tal mudança de paradigma veio amparada, inicialmente, em parcerias realizadas com os Governos Federal e Estadual, com os municípios e com outros Órgãos Públicos, que tem apostado cada vez mais na Defensoria Pública, uma vez que a aproximação do cidadão carente ao sistema de justiça tem demonstrado a consolidação da instituição como verdadeiro instrumento de inclusão social.

De igual modo, esperamos que o Parlamento Gaúcho manifeste seu apoio firme à incansável luta da Instituição pois, tenham a certeza, jamais teremos uma Justiça rápida e eficiente sem a presença de uma Defensoria Pública estruturada, forte e atuante e sem a presença de Defensores Públicos em todas as Comarcas deste País.

Maria de Fátima Záchia Paludo
Defensora Pública-Geral do Estado



A DEFENSORIA PÚBLICA



ESTADO DO RIO GRANDE DO SUL
DEFENSORIA PÚBLICA

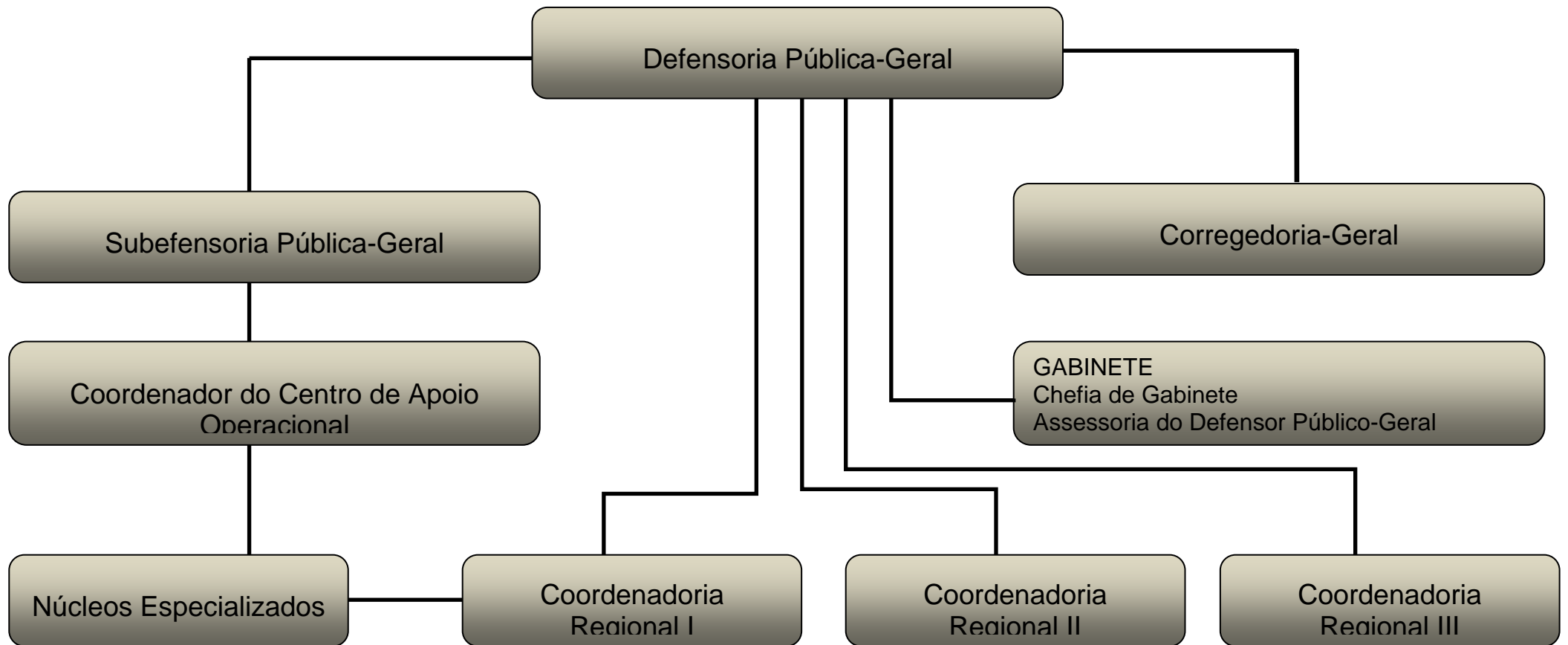



ESTADO DO RIO GRANDE DO SUL
DEFENSORIA PÚBLICA

COORDENADORIAS REGIONAIS
Divisão por Comarcas

<p>Coordenadoria Regional I 7Capital 7 Foros Regionais 2 Centrais de Atendimento e Ajuizamento</p>	<p>Porto Alegre</p>
<p>Coordenadoria Regional II Região Metropolitana, Serra e Litoral 54 comarcas + 1 Cartório Integrado (Terra de Areia) Sem atendimento: 5 Atendimento por deslocamento: 11</p>	<p>Alvorada, Antônio Prado, Barra do Ribeiro, Bento Gonçalves, Butiá Cachoerinha, Camaquã, Campo Bom, Canela, Canoas, Capão da Canoa, 2 Carlos Barbosa, Caxias do Sul, Charqueadas, Dois Irmãos, Eldorado do Sul, Estância Velha, Esteio, Farroupilha, Feliz, Flores da Cunha, Garibaldi, General Câmara, Gramado, Gravataí, Guaíba, Igrejinha, Ivoti, Montenegro, Mostardas, Nova Petrópolis, Nova Prata, Novo Hamburgo, Osório, Palmares do Sul, Parobé, Portão, Santo Antônio da Patrulha, São Francisco de Paula, São Jerônimo, São Leopoldo, São Marcos, São Sebastião do Caí, Sapiranga, Sapucaia do Sul, Tapes, Taquara, Taquari, Torres, Tramandaí, Três Coroas, Triunfo, Veranópolis, Viamão</p>
<p>Coordenadoria Regional III 109 comarcas Sem atendimento: 28 Atendimento por deslocamento: 23</p>	<p>Agudo, Alegrete, Arroio do Meio, Arroio do Tigre, Arroio Grande, Arvorezinha, Augusto Pestana, Bagé, Bom Jesus, Caçapava do Sul, Cacequi, Cachoeira do Sul, Campina das Missões, Campo Novo, Candelária, Canguçu, Carazinho, Casca, Catuípe, Cerro Largo, Constantina, Coronel Bicaco, Cruz Alta, Crissiumal, Dom Pedrito, Encantado, Encruzilhada do Sul, Erechim, Espumoso, Estrela, Faxinal do Soturno, Frederico Westphalen, Gaurama, Getúlio Vargas, Giruá, Guaporé, Guarani das Missões, Herval, Horizontina, Ibirubá, Ijuí, Irai, Itaqui, Jaguarão, Jaguarí, Júlio de Castilhos, Lagoa Vermelha, Lajeado, Lavras do Sul, Marau, Marcelino Ramos, Não-me-Toque, Nonoai, Palmeira das Missões, Panambi, Passo Fundo, Pedro Osório, Pelotas, Pinheiro Machado, Piratini, Planalto, Porto Xavier, Quaraí, Restinga Seca, Rio Grande, Rio Pardo, Rodeio Bonito, Ronda Alta, Rosário do Sul, Salto do Jacuí, Sananduva, Santa Bárbara do Sul, Santa Cruz do Sul, Santa Maria, Santa Rosa, Santa Vitória do Palmar, Santana do Livramento, Santiago, Santo Ângelo, Santo Antônio das Missões, Santo Augusto, Santo Cristo, São Borja, São Francisco de Assis, São Gabriel, São José do Ouro, São José do Norte, São Lourenço do Sul, São Luiz Gonzaga, São Pedro do Sul, São Sepé, São Valentim, São Vicente do Sul, Sarandi, Seberi, Sobradinho, Soledade, Tapejara, Tapera, Tenente Portela, Teutônia, Três de Maio, Três Passos, Tucunduva, Tupanciretã, Uruguaiana, Vacaria, Venâncio Aires e Vera Cruz</p>



CRITÉRIOS DE ATENDIMENTO

A Defensoria Pública do Estado do Rio Grande do Sul presta assistência jurídica aos hipossuficientes econômicos, adotando-se, para tanto, os seguintes critérios:

- comprovação de renda mensal líquida familiar igual ou inferior a três salários mínimos, deduzindo-se, para tanto, meio salário mínimo por dependente, parcelas do INSS, IPE, IR, IPTU, aluguel, pensão alimentícia, água, luz e/ou condomínio.
- no Juizado Especial será observado o disposto no artigo 8º da Lei 10.675/96, ampliando-se o limite de renda familiar para cinco salários mínimos.
- nos procedimentos de competência do Juizado de Infância e Juventude e Varas de Família onde há interesse de crianças e adolescentes, idosos e mulheres vítimas de violência, aplica-se o limite de renda familiar líquida fixado para os atendimentos no Juizado Especial (cinco salários mínimos).
- nas defesas criminais não há limite de renda para o interessado, bastando seja solicitado ao juiz que lhe seja nomeado um Defensor Público, em face do princípio da ampla defesa. No caso de réus com condições econômicas, o Juiz fixará honorários a serem pagos em prol do FADEP – Fundo de Aparelhamento da Defensoria Pública.



OS DEFENSORES PÚBLICOS



ESTADO DO RIO GRANDE DO SUL
DEFENSORIA PÚBLICA

NÚMERO DE DEFENSORES PÚBLICOS 2008

<i>ATUAÇÃO</i>	<i>Nº DE DEFENSORES</i>	
ADMINISTRAÇÃO	10*	ATUAÇÃO EM PORTO ALEGRE
CORREGEDORIA	02	
SEGUNDO GRAU	11	
COORDENADORIA REGIONAL I	89	
COORDENADORIA REGIONAL II	90	ATUAÇÃO NA REGIÃO METROPOLITANA E INTERIOR
COORDENADORIA REGIONAL III	117	
COORDENADORIA ESPECIAL DAS CASAS PRISIONAIS	09	
CEDIDO para direção do PROCON/RS	01	
EM EXERCÍCIO DE MANDATO CLASSISTA – ADPERGS	01	
EM ESTÁGIO PRELIMINAR	15	
<i>TOTAL</i>	345	

* Defensora Pública-Geral, Subdefensora Pública-Geral, 01 Defensor Chefe de Gabinete, 2 Defensores Públicos Assessores, 5 Defensores Coordenadores.



ESTADO DO RIO GRANDE DO SUL
DEFENSORIA PÚBLICA

**RELATÓRIO DE INGRESSO E SAÍDA
DEFENSORES PÚBLICOS
Outubro 2007 a Setembro 2008**

**Relação
EXONERADOS (a pedido) X NOMEADOS**

	NOMEADOS	EXONERADOS (a pedido)
TOTAL	53	22



ESTADO DO RIO GRANDE DO SUL
DEFENSORIA PÚBLICA

COORDENADORIA REGIONAL I

COMARCA DE PORTO ALEGRE		
FORO CENTRAL	20 Varas Cíveis	09 Defensores Públicos
	08 Varas da Fazenda Pública	
	01 Vara de Precatórias	
	01 Vara de Acidentes do Trabalho	
	01 Vara de Registros Públicos	
	01 Vara de Falências e Concordatas	07 Defensores Públicos
	04 Varas do JIJ e Justiça Instantânea	08 Defensores Públicos
	08 Varas de Família	02 Defensores Públicos
	04 Juizados Especiais Cíveis	
	03 Turmas Recursais	11 Defensores Públicos
	09 Varas Criminais	
	01 Varas de Delito de Trânsito	
	03 Juizados Especiais Criminais	06 Defensores Públicos
	02 Varas do Júri	



ESTADO DO RIO GRANDE DO SUL
DEFENSORIA PÚBLICA

FORO ALTO PETRÓPOLIS	01 Vara Cível 01 Vara de Família 01 Juizado Especial Cível	02 Defensores Públicos
	01 Vara Criminal 01 Juizado Especial Criminal	02 Defensores Públicos
FORO PARTENON	01 Vara Cível 01 Vara de Família	02 Defensores Públicos
	01 Vara Criminal 01 Juizado Especial Criminal	02 Defensores Públicos
FORO RESTINGA	01 Juizado Especial Cível 01 Vara Cível	01 Defensor Público
	01 Vara Criminal 01 Juizado Especial Criminal	01 Defensor Público
FORO 4º DISTRITO	02 Varas Cíveis	01 Defensor Público
	01 Vara Criminal 01 Juizado Especial Criminal	01 Defensor Público
FORO SARANDI	02 Varas Cíveis 01 Juizado Especial Cível	02 Defensores Públicos
	01 Vara Criminal 01 Juizado Especial Criminal	02 Defensores Públicos
FORO TRISTEZA	02 Juizados da Vara Cível 02 Juizados da Vara de Família 01 Juizado Especial Cível	03 Defensores Públicos
	01 Vara Criminal 01 Juizado Especial Criminal	02 Defensores Públicos



ESTADO DO RIO GRANDE DO SUL
DEFENSORIA PÚBLICA

UNIDADES DE ATENDIMENTO E AJUIZAMENTO CÍVEL		
Atendimento FAMÍLIA Sede Central Ajuizamentos: alimentos, separação, divórcio, investigação de paternidade, alvarás, guarda, interdições, inventários, infância e juventude, etc.	09 Defensores Públicos	
Atendimento FAMÍLIA Centro Vida Ajuizamentos: alimentos, separação, divórcio, investigação de paternidade, alvarás, guarda, interdições, inventários, infância e juventude, etc.	02 Defensores Públicos	
Atendimento CÍVEL Ajuizamentos: possessórias, ações de saúde, consumidor, busca e apreensão, mandados de segurança, interações, anulatórias, etc.	04 Defensores Públicos	
JUSTIÇA MILITAR	1ª Auditoria Militar	01 Defensor Público
	2ª Auditoria Militar	01 Defensor Público
NÚCLEO DE DIREITOS HUMANOS		07 Defensores Públicos



ESTADO DO RIO GRANDE DO SUL
DEFENSORIA PÚBLICA

REGIÃO METROPOLITANA E INTERIOR DO ESTADO

Comarca	Municípios Abrangidos	Nº de Defensores Classificados ou em Deslocamento Nº de dias de atendimento por semana Comarca de origem	Nº. de Defensores que deslocam para outra Comarca Comarca de Deslocamento	Nº de Defensores de Apoio Nº de dias por semana	Nº de Escritórios
Agudo	Agudo Paraíso do Sul	01	01 em deslocamento à Comarca de Faxinal do Soturno	---	01 (no Fórum)
Alvorada	Alvorada	05	--	--	01 (no Fórum)
Alegrete	Alegrete	02	--	--	01 (sede locada)
Antônio Prado	Antônio Prado Ipê Nova Roma do Sul	01 em deslocamento 01 dia por semana Comarca Origem: Flores da Cunha	--	--	01 (no Fórum)
Arroio do Meio	Arroio do Meio Capitão Coqueiro Baixo Nova Brésia Pouso Novo Travesseiro	01 em deslocamento 01 dia por semana Comarca Origem: Lajeado	--	--	01 (no Fórum)
Arroio do Tigre	Arroio do Tigre Estrela Velha Tunas	SEM ATENDIMENTO			



ESTADO DO RIO GRANDE DO SUL
DEFENSORIA PÚBLICA

Comarca	Municípios Abrangidos	Nº de Defensores Classificados ou em Deslocamento Nº de dias de atendimento por semana Comarca de origem	Nº. de Defensores que deslocam para outra Comarca Comarca de Deslocamento	Nº de Defensores de Apoio Nº de dias por semana	Nº de Escritórios
Arroio Grande	Arroio Grande	01 em deslocamento 01 dia por semana Comarca origem: Jaguarão	--	--	01 (sede cedida)
Arvorezinha	Arvorezinha Ilópolis Itapuca Putinga	01 em deslocamento 01 dia por semana Comarca de origem: Guaporé			01 (no Fórum)
Augusto Pestana	Augusto Pestana Jóia	01 em deslocamento 01 dia por semana Comarca origem: Ijuí			01 (no Fórum)
Bagé	Aceguá, Bagé Candiota Hulha Negra	04	--	--	01 (no Fórum)
Barra do Ribeiro	Barra do Ribeiro Mariana Pimentel Sertão Santana	01 em deslocamento 01 dia por semana Comarca origem: Tapes	--	--	01 (no Fórum)
Bento Gonçalves	Bento Gonçalves Monte Belo do Sul Pinto Bandeira Santa Tereza	03	-	01 em deslocamento da Comarca de Farroupilha	01 (no Fórum)



ESTADO DO RIO GRANDE DO SUL
DEFENSORIA PÚBLICA

Comarca	Municípios Abrangidos	Nº de Defensores Classificados ou em Deslocamento Nº de dias de atendimento por semana Comarca de origem	Nº. de Defensores que deslocam para outra Comarca Comarca de Deslocamento	Nº de Defensores de Apoio Nº de dias por semana	Nº de Escritórios
Bom Jesus	Bom Jesus Jaquirana São José dos Ausentes	01	--	--	01 (no Fórum)
Butiá	Butiá	SEM ATENDIMENTO			
Caçapava do Sul	Caçapava do Sul Santana da Boa Vista	01	01 em deslocamento para a Comarca de Lavras do Sul	--	01 (no Fórum)
Cacequi	Cacequi	SEM ATENDIMENTO			
Cachoeira do Sul	Cachoeira do Sul Cerro Largo Novo Cabrais	02	--	--	01 (cedida)
Camaquã	Arambaré Camaquã Chувиска Cristal	02	--	--	01 (no Fórum)
Campina das Missões	Campina das Missões Cândido Godói São Paulo das Missões	SEM ATENDIMENTO			
Campo Bom	Campo Bom	010	--	01 em deslocamento da Comarca de Sapiranga	01 (no Fórum)



ESTADO DO RIO GRANDE DO SUL
DEFENSORIA PÚBLICA

Comarca	Municípios Abrangidos	Nº de Defensores Classificados ou em Deslocamento Nº de dias de atendimento por semana Comarca de origem	Nº. de Defensores que deslocam para outra Comarca Comarca de Deslocamento	Nº de Defensores de Apoio Nº de dias por semana	Nº de Escritórios
Campo Novo	Braga Campo Novo Sede Nova	SEM ATENDIMENTO			
Candelária	Candelária	01 em deslocamento 03 dias por semana Comarca origem: Sobradinho	--	--	01 (no Fórum)
Canela	Canela	01	--	--	01 (no Fórum)
Canguçu	Canguçu	01			01 (no Fórum)
Canoas	Canoas	07	--	--	02 (01 no Fórum e 01 locado pelo Município)
Capão da Canoa	Capão da Canoa Xangrilá	02	--	--	01 (no Fórum)
Carazinho	Almirante Tamandaré do Sul Carazinho Chapada Coqueiros do Sul Santo Antônio do Planalto	03	--	--	01 (sede locada)



ESTADO DO RIO GRANDE DO SUL
DEFENSORIA PÚBLICA

Comarca	Municípios Abrangidos	Nº de Defensores Classificados ou em Deslocamento Nº de dias de atendimento por semana Comarca de origem	Nº. de Defensores que deslocam para outra Comarca Comarca de Deslocamento	Nº de Defensores de Apoio Nº de dias por semana	Nº de Escritórios
Carlos Barbosa	Barão	01 em deslocamento 01 dias por semana Comarca origem: Garibaldi	--	--	01 (no Fórum)
Casca	Casca Ciríaco David Canabarro Nova Araçá Parai Santo Antônio do Palma São Domingos do Sul Vanini	01 em deslocamento 01 dia por semana Comarca origem: Marau	--	--	01 (no Fórum)
Catuípe	Catuípe	SEM ATENDIMENTO			
Caxias do Sul	Caxias do Sul	09	-	--	01 (no Fórum)
Cerro Largo	Cerro Largo Roque Gonzáles Salvador das Missões São Pedro do Butiá Ubiretama	SEM ATENDIMENTO			
Charqueadas	Charqueadas	01	-	--	01 (no Fórum)



ESTADO DO RIO GRANDE DO SUL
DEFENSORIA PÚBLICA

Comarca	Municípios Abrangidos	Nº de Defensores Classificados ou em Deslocamento Nº de dias de atendimento por semana Comarca de origem	Nº. de Defensores que deslocam para outra Comarca Comarca de Deslocamento	Nº de Defensores de Apoio Nº de dias por semana	Nº de Escritórios
Constantina	Constantina	SEM ATENDIMENTO			
Coronel Bicaco	Coronel Bicaco Redentora	01 em deslocamento 01 dia por semana Comarca origem: Palmeira das Missões	--	--	01 (no Fórum)
Crissiumal	Crissiumal Humaitá	SEM ATENDIMENTO			
Cruz Alta	Boa Vista do Cadeado Boa Vista do Incra Cruz Alta Fortaleza dos Valos Pejuçara	03	--	--	01 (sede locada)
Dois Irmãos	Dois Irmãos Morro Reuter Santa Maria do Herval	01 em deslocamento 01 dia por semana Comarca origem: São Sebastião do Caí	--	--	01 (no Fórum)
Dom Pedrito	Dom Pedrito	01	--	--	01 (no Fórum)
Eldorado do Sul	Eldorado do Sul	01 em deslocamento Comarca origem: Guaíba			01 (sala cedida)



ESTADO DO RIO GRANDE DO SUL
DEFENSORIA PÚBLICA

Comarca	Municípios Abrangidos	Nº de Defensores Classificados ou em Deslocamento Nº de dias de atendimento por semana Comarca de origem	Nº. de Defensores que deslocam para outra Comarca Comarca de Deslocamento	Nº de Defensores de Apoio Nº de dias por semana	Nº de Escritórios
Encantado	Anta Gorda Doutor Ricardo Encantado Muçum Relvado Roca Sales Vespasiano Correa	01	-	--	01 (no Fórum)
Encruzilhada do Sul	Amaral Ferrador Dom Feliciano Encruzilhada do Sul	01	01 em deslocamento para a Comarca de Rio Pardo	--	01 (no Fórum)
Erechim	Aratiba Barão do Cotegipe Barra do Rio Azul Campinas do Sul Cruzaltense Erechim Itatiba do Sul Jacutinga Mariano Moro Paulo Bento Ponte Preta Quatro Irmãos Severiano de Almeida	03	--	--	01 (cedida)
Espumoso	Alto Alegre, Campos Borges, Espumoso	01	01 em deslocamento para a Comarca de Tapera	--	01(no Fórum)



ESTADO DO RIO GRANDE DO SUL
DEFENSORIA PÚBLICA

Comarca	Municípios Abrangidos	Nº de Defensores Classificados ou em Deslocamento Nº de dias de atendimento por semana Comarca de origem	Nº. de Defensores que deslocam para outra Comarca Comarca de Deslocamento	Nº de Defensores de Apoio Nº de dias por semana	Nº de Escritórios
Estância Velha	Estância Velha Ivoti Lindolfo Collor Presidente Lucena	01	01 deslocamento a Comarca de Ivoti	--	01 (no Fórum)
Esteio	Esteio	02	--	--	01 (no Fórum)
Estrela	Bom Retiro do Sul Colinas Estrela Fazenda Vilanova	01	--	01 em deslocamento da Comarca de Teutônia	01 (no Fórum)
Farroupilha	Farroupilha	02	01 em deslocamento para a Comarca de Bento Gonçalves		01 (no Fórum)
Faxinal do Soturno	Dona Francisca Faxinal do Soturno Ivorá Nova Palma São João Polesine	01 em deslocamento 01 dia por semana Comarca de origem: Agudo	---	--	01 (no Fórum)
Feliz	Alto Feliz Feliz Linha Nova São Vendelino Vale Real	SEM ATENDIMENTO			



ESTADO DO RIO GRANDE DO SUL
DEFENSORIA PÚBLICA

Comarca	Municípios Abrangidos	Nº de Defensores Classificados ou em Deslocamento Nº de dias de atendimento por semana Comarca de origem	Nº. de Defensores que deslocam para outra Comarca Comarca de Deslocamento	Nº de Defensores de Apoio Nº de dias por semana	Nº de Escritórios
Flores da Cunha	Flores da Cunha Nova Pádua	01	01 em deslocamento para a Comarca de Antônio Prado	--	01 (no Fórum)
Frederico Westphalen	Caiçara Frederico Westphalen Palmitinho Pinheirinho do Vale Taquaruçu do Sul Vicente Dutra Vista Alegre	01	--	--	01 (no Fórum)
Garibaldi	Boa Vista do Sul Coronel Pilar Garibaldi	01	01 em deslocamento para a Comarca de Carlos Barbosa	--	01(no Fórum)
Gaurama	Áurea	SEM ATENDIMENTO			
General Câmara	General Câmara Vale Verde	01 em deslocamento 01 dia por semana Comarca origem: Taquari	--	--	01 (no Fórum)
Getúlio Vargas	Erebango Estação Floriano Peixoto Getúlio Vargas Ipiranga do Sul Sertão	01	--	--	01 (no Fórum)



ESTADO DO RIO GRANDE DO SUL
DEFENSORIA PÚBLICA

Comarca	Municípios Abrangidos	Nº de Defensores Classificados ou em Deslocamento Nº de dias de atendimento por semana Comarca de origem	Nº. de Defensores que deslocam para outra Comarca Comarca de Deslocamento	Nº de Defensores de Apoio Nº de dias por semana	Nº de Escritórios
Giruá	Giruá Senador Salgado Filho	01	01 em deslocamento para a Comarca de Guarani das Missões	--	01 (no Fórum)
Gramado	Gramado	01	--	--	01 (no Fórum)
Gravataí	Glorinha, Gravataí	04	--	--	01 (no Fórum)
Guaíba	Guaíba	03	01 em deslocamento para a Comarca de Eldorado do Sul	--	01 (no Fórum)
Guaporé	Dois Lajeados Guaporé Montauri São Valentim do Sul Serafina Correa União da Serra	01	01 em deslocamento para a Comarca de Arvorezinha	--	01 (no Fórum)
Guarani das Missões	Guarani das Missões Sete de Setembro	01 em deslocamento 01 dia por semana Comarca origem: Giruá	--	--	01 (no Fórum)
Herval	Herval	SEM ATENDIMENTO			
Horizontina	Doutor Maurício, Cardoso, Horizontina	02 em deslocamento 02 dia por semana Comarca origem: Três de Maio e Santo Cristo	--	--	01 (no Fórum)



ESTADO DO RIO GRANDE DO SUL
DEFENSORIA PÚBLICA

Comarca	Municípios Abrangidos	Nº de Defensores Classificados ou em Deslocamento Nº de dias de atendimento por semana Comarca de origem	Nº. de Defensores que deslocam para outra Comarca Comarca de Deslocamento	Nº de Defensores de Apoio Nº de dias por semana	Nº de Escritórios
Ibirubá	Ibirubá Quinze de Novembro	01	01 em deslocamento para Comarca de Não-Me-Toque	--	01 (no Fórum)
Igrejinha	Igrejinha	01	01 em deslocamento para a Comarca de Parobé	--	01 (no Fórum)
Ijuí	Ajuricaba Bozano Coronel Barros Ijuí Nova Ramada	04	01 em deslocamento para Comarca de Augusto Pestana	--	01 (no Fórum)
Iraí	Iraí	SEM ATENDIMENTO			
Itaqui	Itaqui	01	--	--	01 (Locada)
Ivoti	Ivoti	01 em deslocamento Comarca origem: Estância Velha	--	--	01 (no Fórum)
Jaguarão	Jaguarão	01	01 em deslocamento para a Comarca de Arroio Grande		01 (no Fórum)
Jaguari	Jaguari Novsa Esperança do Sul	SEM ATENDIMENTO			
Julio de Castilhos	Júlio de Castilhos Pinhal Grande	01	01 em deslocamento para a Comarca de Tupanciretã	--	01 (no Fórum)



ESTADO DO RIO GRANDE DO SUL
DEFENSORIA PÚBLICA

Comarca	Municípios Abrangidos	Nº de Defensores Classificados ou em Deslocamento Nº de dias de atendimento por semana Comarca de origem	Nº. de Defensores que deslocam para outra Comarca Comarca de Deslocamento	Nº de Defensores de Apoio Nº de dias por semana	Nº de Escritórios
Lagoa Vermelha	Capão Bonito do Sul Caseiros Ibiraiaras Lagoa Vermelha Muliterno	01	--	--	01 (no Fórum)
Lajeado	Canudos do Vale Cruzeiro do Sul Forquetinha Lajeado Marques de Souza Progresso Santa Clara do Sul Sério	03	01 em deslocamento para a Comarca de Arroio do Meio	--	01 (sede cedida)
Lavras do Sul	Lavras do Sul	01 em deslocamento 01 dia por semana Comarca origem: Caçapava do Sul	--	--	01 (no Fórum)
Marau	Camargo Gentil Marau Nicolau Vergueiro Nova Alvorada Vila Maria	01	01 em deslocamento para a Comarca de Casca	--	01 (no Fórum)
Marcelino Ramos	Marcelino Ramos	SEM ATENDIMENTO			



ESTADO DO RIO GRANDE DO SUL
DEFENSORIA PÚBLICA

Maximiliano de Almeida					
Comarca	Municípios Abrangidos	Nº de Defensores Classificados ou em Deslocamento Nº de dias de atendimento por semana Comarca de origem	Nº. de Defensores que deslocam para outra Comarca Comarca de Deslocamento	Nº de Defensores de Apoio Nº de dias por semana	Nº de Escritórios
Montenegro	Brochier Maratá Montenegro Parei Novo Salvador do Sul São José do Sul São Pedro da Serra	01	--	01 em deslocamento da Comarca de Portão	01 (sede locada pelo Município)
Mostardas	Mostardas Tavares	01 em deslocamento 01 dia por semana Comarca de origem: Palmares do Sul	--	--	01 (no Fórum)
Não-me-Toque	Não-Me-Toque Tio Hugo Victor Graeff	01 em deslocamento 01 dia por semana Comarca de origem : Ibirubá	--	--	01 (no Fórum)
Nonoai	Nonoai Rio dos Índios Trindade do Sul	SEM ATENDIMENTO			
Nova Petrópolis	Nova Petrópolis Picada Café	SEM ATENDIMENTO			



ESTADO DO RIO GRANDE DO SUL
DEFENSORIA PÚBLICA

Comarca	Municípios Abrangidos	Nº de Defensores Classificados ou em Deslocamento Nº de dias de atendimento por semana Comarca de origem	Nº. de Defensores que deslocam para outra Comarca Comarca de Deslocamento	Nº de Defensores de Apoio Nº de dias por semana	Nº de Escritórios
Nova Prata	André da Rocha Guabiju Nova Bassano Nova Prata Protásio Alves São Jorge Vista Alegre do Prata	01	01 em deslocamento para Veranópolis	--	01(no Fórum)
Novo Hamburgo	Novo Hamburgo	12	01 em deslocamento para Sapucaia do Sul	--	01 (no Fórum)
Osório	Itati Maquine Osório Terra de Areia	03	01 em deslocamento semanal ao Cartório Integrado de Terra de Areia	--	01(no Fórum)
Palmares do Sul	Capivari do Sul Palmares do Sul	01	01 em deslocamento semanal para a Comarca de Mostardas	--	01(no Fórum)
Palmeira das Missões	Boa Vista das Missões Lajeado do Bugre Novo Barreiro Palmeira das Missões Sagrada Família São José das Missões São Pedro das Missões	02	02 em deslocamento para Coronel Bicaco e Seberi	--	01 (no Fórum)
Panambi	Condor Panambi	01	01 em deslocamento para Santa Bárbara do Sul	--	01 (no Fórum)



ESTADO DO RIO GRANDE DO SUL
DEFENSORIA PÚBLICA

Comarca	Municípios Abrangidos	Nº de Defensores Classificados ou em Deslocamento Nº de dias de atendimento por semana Comarca de origem	Nº. de Defensores que deslocam para outra Comarca Comarca de Deslocamento	Nº de Defensores de Apoio Nº de dias por semana	Nº de Escritórios
Parobé	Parobé	01 em deslocamento 01 dia por semana Comarca de origem: Igrejinha	--	--	01 (sede locada)
Passo Fundo	Ernestina Mato Castelhanos Passo Fundo Pontão	08	--	--	01 (sede locada)
Pedro Osório	Cerrito Pedro Osório	SEM ATENDIMENTO			
Pelotas	Arroio do Padre Capão do Leão Morro Redondo Pelotas Turuçu	09	--	--	02 (01 sede locada e 01 sala no Fórum)
Pinheiro Machado	Pedras Altas Pinheiro Machado	SEM ATENDIMENTO			
Piratini	Piratini	SEM ATENDIMENTO			
Planalto	Alpestre Planalto	SEM ATENDIMENTO			



ESTADO DO RIO GRANDE DO SUL
DEFENSORIA PÚBLICA

Comarca	Municípios Abrangidos	Nº de Defensores Classificados ou em Deslocamento Nº de dias de atendimento por semana Comarca de origem	Nº. de Defensores que deslocam para outra Comarca Comarca de Deslocamento	Nº de Defensores de Apoio Nº de dias por semana	Nº de Escritórios
Portão	Capela de Santana Portão	01	01 em deslocamento para a Comarca de Montenegro	--	01 (no Fórum)
Porto Xavier	Porto Xavier	SEM ATENDIMENTO			
Quaraí	Quaraí	SEM ATENDIMENTO			
Restinga Seca	Restinga Seca	01 em deslocamento 01 dia por semana Comarca de origem : São Sepé	--	--	01 (no Fórum)
Rio Grande	Rio Grande	07	01 em deslocamento para a Comarca de São José do Norte	--	01 (sede locada)
Rio Pardo	Pantano Grande Rio Pardo	01	01 em deslocamento para a Comarca de Vera Cruz	01 em deslocamento de Encruzilhada do Sul	01 (no Fórum)
Rodeio Bonito	Ametista do Sul Cerro Grande Cristal do Sul Jaboticaba Novo Trindade Pinhal Rodeio Bonito	SEM ATENDIMENTO			



ESTADO DO RIO GRANDE DO SUL
DEFENSORIA PÚBLICA

Comarca	Municípios Abrangidos	Nº de Defensores Classificados ou em Deslocamento Nº de dias de atendimento por semana Comarca de origem	Nº. de Defensores que deslocam para outra Comarca Comarca de Deslocamento	Nº de Defensores de Apoio Nº de dias por semana	Nº de Escritórios
Ronda Alta	Ronda Alta Rondinha Três Palmeiras	01 em deslocamento 01 dia por semana Comarca de origem: Sarandi	--	--	01 (no Fórum)
Rosário do Sul	Rosário do Sul	01	--	--	01 (no Fórum)
Salto do Jacuí	Jacuizinho Salto do Jacuí	SEM ATENDIMENTO			
Sananduva	Ibiaçá Paim Filho Sananduva São João da Urtiga	01	01 em deslocamento para a Comarca de Tapejara	--	01 (no Fórum)
Santa Bárbara do Sul	Saldanha Marinho Santa Bárbara do Sul	01 em deslocamento 01 dia por semana Comarca de origem: Panambi	--	--	01 (no Fórum)
Santa Cruz do Sul	Gramado Xavier Herveiras Passo do Sobrado Santa Sinimbu	03	--	--	01 (no Fórum)



ESTADO DO RIO GRANDE DO SUL
DEFENSORIA PÚBLICA

Comarca	Municípios Abrangidos	Nº de Defensores Classificados ou em Deslocamento Nº de dias de atendimento por semana Comarca de origem	Nº. de Defensores que deslocam para outra Comarca Comarca de Deslocamento	Nº de Defensores de Apoio Nº de dias por semana	Nº de Escritórios
Santa Maria	Dilermando de Aguiar Itaara Santa Maria São Martinho da Serra Silveira Martins	08	--	01 em deslocamento 02 dias por semana Comarca de origem: São Pedro do Sul	02 (01 sede no Fórum e 01 sala na UNIFRA - convênio)
Santa Rosa	Porto Mauá Santa Rosa Tuparendi	03	--	--	01 (no Fórum)
Santa Vitória do Palmar	Chuí Santa Vitória do Palmar	01	--	--	01 (sede locada)
Santana do Livramento	Santana do Livramento	02	--	--	01 (no Fórum)
Santiago	Capão do Cipó Itacurubi Santiago Unistalda	01	--	--	01 (no Fórum)
Santo Ângelo	Entre-Ijuís Eugênio de Castro Santo Ângelo São Miguel das Missões Vitória das Missões	04	--	--	01 (no Fórum)



ESTADO DO RIO GRANDE DO SUL
DEFENSORIA PÚBLICA

Comarca	Municípios Abrangidos	Nº de Defensores Classificados ou em Deslocamento Nº de dias de atendimento por semana Comarca de origem	Nº. de Defensores que deslocam para outra Comarca Comarca de Deslocamento	Nº de Defensores de Apoio Nº de dias por semana	Nº de Escritórios
Santo Antônio da Patrulha	Caraá Santo Antônio da Patrulha	01	--	--	01 (no Fórum)
Santo Antônio das Missões	Garruchos Santo Antônio das Missões	01 em deslocamento 01 dia por semana Comarca de origem: São Luiz Gonzaga			
Santo Augusto	Chiapeta Inhacorá Santo Augusto São Martinho São Valério do Sul	SEM ATENDIMENTO			
Santo Cristo	Alecrim Porto Lucena Porto Vera Cruz Santo Cristo	01	01 com deslocamento semanal para a Comarca de Horizontina		01 (no Fórum)
São Borja	São Borja	02	--	--	01
São Francisco de Assis	Manoel Viana São Francisco de Assis	SEM ATENDIMENTO			
São Francisco de Paula	Cambará do Sul São Francisco de Paula	01	01 com deslocamento semanal para a Comarca de Três Coroas	--	01 (no Fórum)



ESTADO DO RIO GRANDE DO SUL
DEFENSORIA PÚBLICA

Comarca	Municípios Abrangidos	Nº de Defensores Classificados ou em Deslocamento Nº de dias de atendimento por semana Comarca de origem	Nº. de Defensores que deslocam para outra Comarca Comarca de Deslocamento	Nº de Defensores de Apoio Nº de dias por semana	Nº de Escritórios
São Gabriel	Santa Margarida do Sul São Gabriel	02	--	--	01 (no Fórum)
São Jerônimo	Arroio dos Ratos Barão do Triunfo São Jerônimo	01	--	-	01 (no Fórum)
São José do Ouro	Barracão Cacique Doble Machadinho Santo Expedito do Sul São José do ouro Tupanci do Sul	SEM ATENDIMENTO			
São José do Norte	São José do Norte	01 em deslocamento 01 dia por semana Comarca de origem: Rio Grande	--	--	01 (no Fórum)
São Leopoldo	São Leopoldo	05	--	--	01(no Fórum)
São Lourenço do Sul	São Lourenço do Sul	01		--	01(no Fórum)



ESTADO DO RIO GRANDE DO SUL
DEFENSORIA PÚBLICA

Comarca	Municípios Abrangidos	Nº de Defensores Classificados ou em Deslocamento Nº de dias de atendimento por semana Comarca de origem	Nº. de Defensores que deslocam para outra Comarca Comarca de Deslocamento	Nº de Defensores de Apoio Nº de dias por semana	Nº de Escritórios
São Luiz Gonzaga	Bossoroca Caibaté Dezesseis de Novembro Mato Queimado Pirapó Rolador São Luiz Gonzaga São Nicolau	02	01 em deslocamento para a Comarca de Santo Antônio das Missões	--	01 (sede cedida)
São Marcos	São Marcos	SEM ATENDIMENTO			
São Pedro do Sul	Quevedos São Pedro do Sul Toropí	01	01 em deslocamento para a Comarca de Santa Maria	--	01 (no Fórum)
São Sebastião do Caí	Bom Princípio Harmonia São José do Hortêncio São Sebastião do Caí	01	01 em deslocamento para a Comarca de Dois Irmãos	--	01 (no Fórum)
São Sepé	Formigueiro São Sepé Vila Nova do Sul	01	01 em deslocamento para a Comarca de Restinga Seca	--	01 (no Fórum)



ESTADO DO RIO GRANDE DO SUL
DEFENSORIA PÚBLICA

Comarca	Municípios Abrangidos	Nº de Defensores Classificados ou em Deslocamento Nº de dias de atendimento por semana Comarca de origem	Nº. de Defensores que deslocam para outra Comarca Comarca de Deslocamento	Nº de Defensores de Apoio Nº de dias por semana	Nº de Escritórios
São Valentim	Benjamin Constant do Sul Entre Rios do Sul Faxinalzinho Erval Grande	SEM ATENDIMENTO			
São Vicente do Sul	Mata São Vicente do Sul	SEM ATENDIMENTO			
Sapiranga	Araricá Nova Hartz Sapiranga	03	01 em deslocamento para Comarca de Campo Bom	--	01 (no Fórum)
Sapucaia do Sul	Sapucaia do Sul	02		01 em deslocamento da Comarca de Estância Velha	01 (no Fórum)
Sarandi	Barra Funda Nova Boa Vista Sarandi	01	01 em deslocamento para a Comarca de Ronda Alta	--	01 (no Fórum)
Seberi	Dois Irmãos das Missões Herval Seco Seberi	01 em deslocamento 02 dias por semana Comarca de origem: Palmeira das Missões	--	--	01 (no Fórum)



ESTADO DO RIO GRANDE DO SUL
DEFENSORIA PÚBLICA

Comarca	Municípios Abrangidos	Nº de Defensores Classificados ou em Deslocamento Nº de dias de atendimento por semana Comarca de origem	Nº. de Defensores que deslocam para outra Comarca Comarca de Deslocamento	Nº de Defensores de Apoio Nº de dias por semana	Nº de Escritórios
Sobradinho	Ibarama Lagoa Bonita do Sul Lagoão Passa setembro Segredo Sobradinho	01	01 em Deslocamento para a Comarca de Candelária	--	01 (no Fórum)
Soledade	Barros Cassal Fontoura Xavier Ibirapuitã Mormaço São José do herval Soledade	02	--	--	01 (no Fórum)
Tapejara	Água Santa Charrua Santa Cecília do Sul Tapejara Vila Lângaro	01 em deslocamento 01 dia por semana Comarca de origem: Sananduva	--	--	01 (no Fórum)
Tapera	Colorado Lagoa dos três Cantos Selbach Tapera	01 em deslocamento 01 dia por semana Comarca de origem: Espumoso	--	--	01 (no Fórum)
Tapes	Cerro Grande do Sul Sentinela do Sul Tapes	01	01 em deslocamento para a Comarca de Barra do Ribeiro	--	01 (no Fórum)



ESTADO DO RIO GRANDE DO SUL
DEFENSORIA PÚBLICA

Comarca	Municípios Abrangidos	Nº de Defensores Classificados ou em Deslocamento Nº de dias de atendimento por semana Comarca de origem	Nº. de Defensores que deslocam para outra Comarca Comarca de Deslocamento	Nº de Defensores de Apoio Nº de dias por semana	Nº de Escritórios
Taquara	Riozinho Rolante Taquara	02	---	--	01 (no Fórum)
Taquari	Tabaí Taquari	01	01 em deslocamento para a Comarca de General Câmara	--	01 (no Fórum)
Tenente Portela	Barra do Guarita Derrubadas Miraguai Tenente Portela Vista Gaúcha	01 em deslocamento 02 dia por semana Comarca de origem: Três Passos		--	01 (no Fórum)
Teutônia	Imigrante Paverama Poço das Antas Teutônia Westphália	01	01 em deslocamento para a Comarca de Estrela	--	01 (no Fórum)
Torres	Arroio do Sal Dom Pedro de Alcântara Mambituba Morrinhos do Sul Torres Três Cachoeiras Três Forquilhas	02	01 deslocamento para o Cartório integral de Terra de Areia	--	01 (no Fórum)



ESTADO DO RIO GRANDE DO SUL
DEFENSORIA PÚBLICA

Comarca	Municípios Abrangidos	Nº de Defensores Classificados ou em Deslocamento Nº de dias de atendimento por semana Comarca de origem	Nº. de Defensores que deslocam para outra Comarca Comarca de Deslocamento	Nº de Defensores de Apoio Nº de dias por semana	Nº de Escritórios
Tramandaí	Cidreira Imbé Pinhal Tramandaí	02	--	--	02 (no Fórum)
Três Coroas	--	01 em deslocamento 01 vez por semana Comarca de origem: São Francisco de Paula	--	--	01 (no Fórum)
Três de Maio	Alegria Boa Vista do Buricá Independência Nova Candelária São José do Inhacorá Três de Maio	01	01 em deslocamento para a Comarca de Horizontina	--	01 (no Fórum)
Três Passos	Bom Progresso Esperança do Sul Tiradentes do Sul Três Passos	01	01 em deslocamento para Comarca de Horizontina	--	01 (no Fórum)
Triunfo	Triunfo	SEM ATENDIMENTO			
Tucunduva	Novo Machado Tucunduva	SEM ATENDIMENTO			



ESTADO DO RIO GRANDE DO SUL
DEFENSORIA PÚBLICA

Comarca	Municípios Abrangidos	Nº de Defensores Classificados ou em Deslocamento Nº de dias de atendimento por semana Comarca de origem	Nº. de Defensores que deslocam para outra Comarca Comarca de Deslocamento	Nº de Defensores de Apoio Nº de dias por semana	Nº de Escritórios
Tupanciretã	Jari Tupanciretã	01 em deslocamento 02 dias por semana Comarca de origem: Júlio de Castilhos	--	--	01 (no Fórum)
Uruguaiana	Barra do Quaraí Uruguaiana	04	--	--	01 (sede locada)
Vacaria	Campestre da Serra Esmeralda Monte Alegre dos Campos Muitos Capões Pinhal da Serra	02	--	--	01 (no Fórum)
Venâncio Aires	Boqueirão do Leão Mato do Leão Venâncio Aires	01	--	--	01 (no Fórum)
Vera Cruz	Vale do Sol	01 em deslocamento 01 dia por semana Comarca de origem: Rio Pardo	--	--	01 (no Fórum)
Veranópolis	Cotiporã	01 em deslocamento 02 dias por semana Comarca de origem: Nova Prata	--	--	01 (no Fórum)
Viamão	Viamão	05	--	--	01 (sede locada) e 01 (no Fórum)



ESTADO DO RIO GRANDE DO SUL
DEFENSORIA PÚBLICA

Comarcas Atendidas - DPE/RS

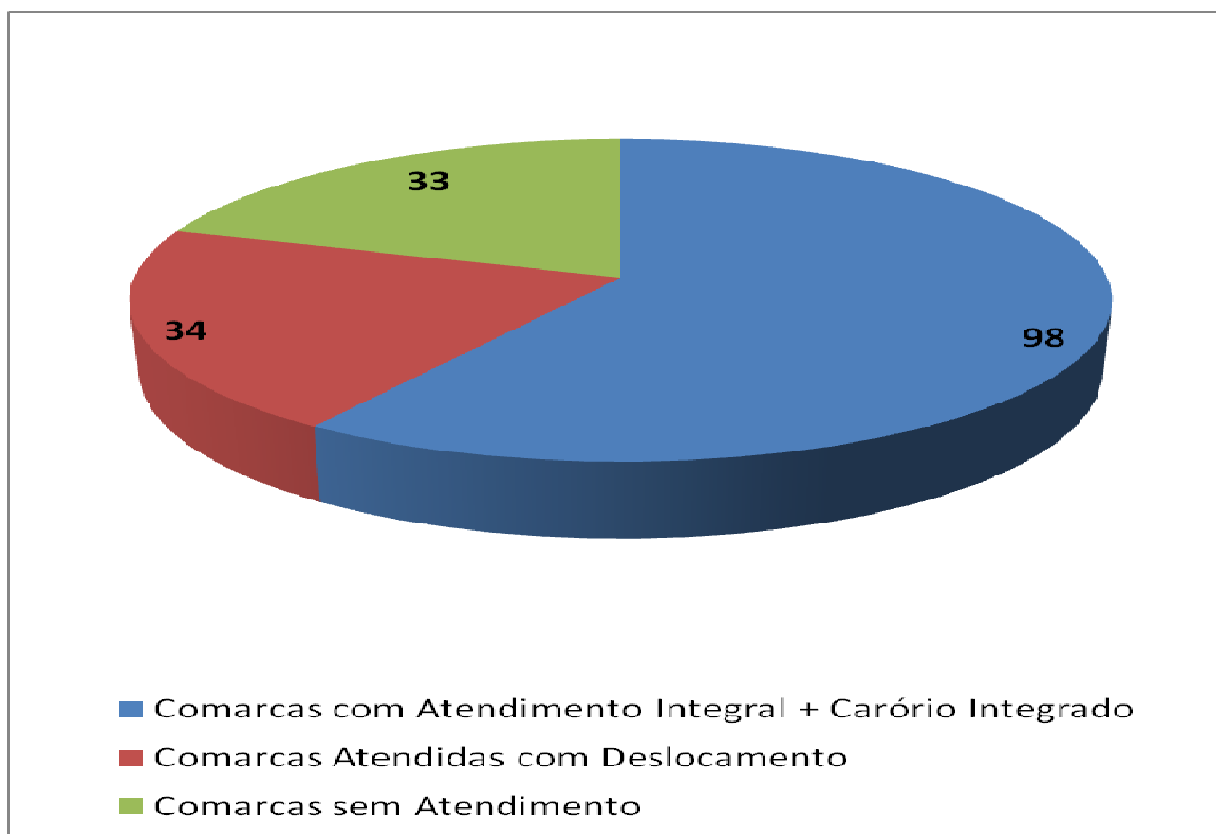



ATENDIMENTOS ESPECIALIZADOS



Relatório DNA



RELATÓRIO DNA

Exames Realizados de OUT/2007 a SET/2008 - FEPPS

- Exames agendados Judicialmente: 3395

- Exames realizados: 1831 exames;
- Não comparecimentos ou impossibilidades de realização dos exames: 1564 exames;

- Exames Extrajudiciais agendados: 585

- Exames Realizados: 481 exames;
- Exames não realizados: 104 exames;

TOTAL DE EXAMES: 3980

- **Exames Realizados: 2312**
- Exames agendados e não realizados: **1668**

*Exames aguardando agendamento:

- Extrajudicial: 85
- Judicial: 128

Total: 213



ESTADO DO RIO GRANDE DO SUL
DEFENSORIA PÚBLICA

Exames DNA - 2008

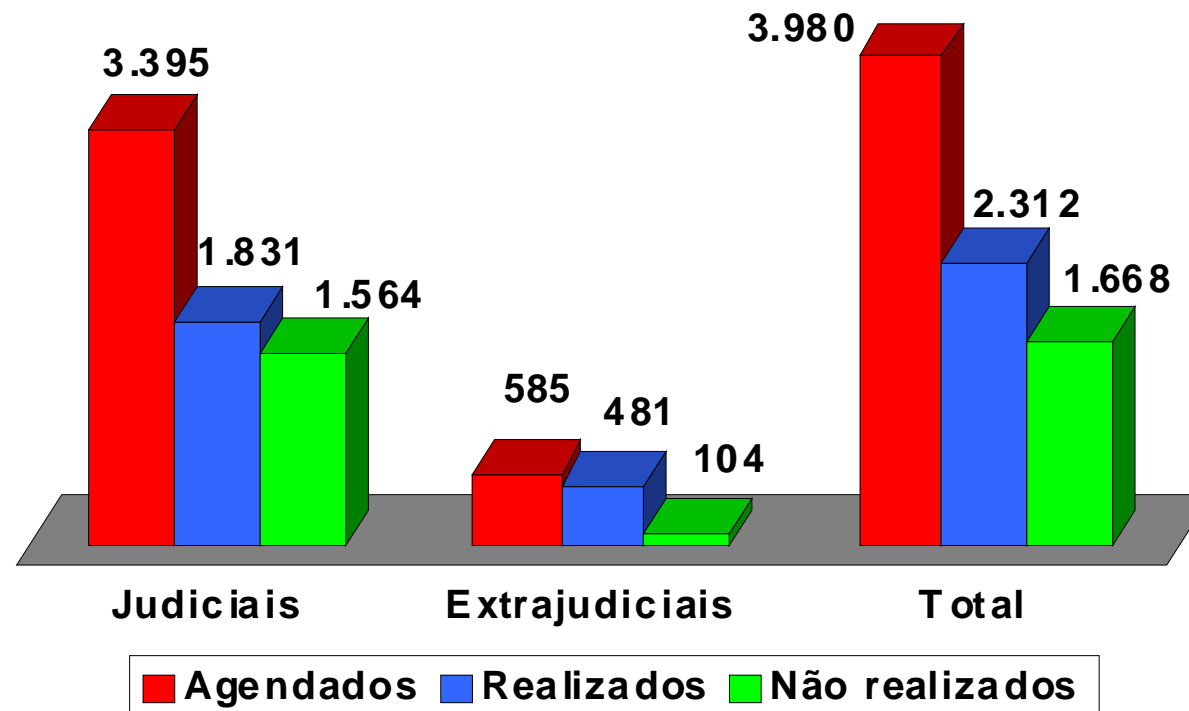



Mutirões Realizados



ESTADO DO RIO GRANDE DO SUL
DEFENSORIA PÚBLICA

MUTIRÕES DE ATENDIMENTO

Comarca	Matéria	Data	Atendimentos
ALVORADA	Usucapião	14/09/2007	120 famílias
ELDORADO DO SUL	Usucapião	31/07/2008	110 famílias
SAPUCAIA DO SUL	Cível e Família	28/07/2008 e 04/08/2008	250 pessoas
CENTRO VIDA Porto Alegre	Cível e Família	24/10/2008 e 12/11/2008	300 pessoas
UNIDADE CENTRAL DE ATENDIMENTO E AJUIZAMENTO Porto Alegre	Família	27, 28, 29 e 30/10/2008	245 pessoas
UNIDADE CENTRAL DE ATENDIMENTO E AJUIZAMENTO Porto Alegre	Cível	05/11/2008 e 06/11/2008	277 pessoas

TOTAL: 1302 FAMÍLIAS BENEFICIADAS



NÚCLEOS ESPECIALIZADOS



NÚCLEOS ESPECIALIZADOS

A Defensoria Pública do Estado do Rio Grande do Sul conta com oito Núcleos Especializados que funcionavam após edição de Ordem de Serviço específica para tanto (n.º 13/2007, D.O.E. de 06/08/2007). Recentemente, foi aprovado por esta Casa o Projeto de Lei n.º 453/2007, que, além de outras providências, criou e regulamentou o Centro de Apoio Operacional da Defensoria Pública e os seus Núcleos Especializados.

Dentre os Núcleos criados, quatro tiveram atuação destacada neste ano de 2008, consoante descrito a seguir:

NÚCLEO DA INFÂNCIA E JUVENTUDE

No seu primeiro ano de funcionamento, o Núcleo da Infância e Juventude visou, como meta prioritária, a conhecer a realidade em relação aos pontos críticos de atuação.

No que se refere à matéria relativa aos procedimentos de apuração de ato infracional, o Núcleo buscou, através de parceria e com recursos da Secretaria Especial de Direitos Humanos da Presidência da República, qualificar a atuação dos agentes da Instituição, através do Projeto de Capacitação de Defensores Públicos na defesa do adolescente em conflito com a lei e suas famílias.

De igual forma, a Administração Superior da Instituição, tem pretendido ampliar o atendimento ao adolescente em conflito com a lei, redundando na criação de uma equipe que irá acompanhar os adolescentes nos flagrantes lavrados no DECA e prestará atendimento jurídico nas Unidades de Internação na FASE.



ESTADO DO RIO GRANDE DO SUL
DEFENSORIA PÚBLICA

O Núcleo tem, ainda, fornecido subsídios aos Defensores Públicos para uma atuação de excelência na área, através da socialização do conhecimento (divulgação de peças, coletânea de jurisprudência e legislação).

Buscou-se, ainda, garantir a participação efetiva da Defensoria Pública, através de sua visão institucional, viabilizando a participação em eventos, projetos e audiências públicas sobre grandes temas da área.

Dessa forma, a missão fundamental do núcleo tem sido consolidar, expandir e qualificar a atuação da Defensoria Pública na área infanto-juvenil.

NÚCLEO DE DEFESA DO CONSUMIDOR E DE TUTELAS COLETIVAS

Assim como o acesso à Justiça, a defesa do consumidor é direito fundamental previsto na Constituição Federal (art. 5º, XXXII).

A Defensoria Pública, responsável pela assistência jurídica, integral e gratuita do consumidor, individual e coletivamente, constitui importante instrumento de execução da política nacional das relações de consumo (artigo 5º, inciso I, do CDC).

Os Defensores Públicos atuam em todos os casos de lesão aos direitos dos consumidores, nas suas relações com lojas, bancos, planos de saúde, operadoras de telefonia, concessionárias de energia, prestadoras de serviços em geral, etc. Atuam também na defesa dos direitos coletivos relativos ao meio-ambiente, à ordem urbanística, a bens e direitos de valor artístico, estético, histórico, turístico e paisagístico, à ordem urbanística, e decorrentes de infração da ordem econômica e da economia popular.

O Núcleo de Defesa do Consumidor e de Tutelas Coletivas da Defensoria Pública do Estado do Rio Grande do Sul (NUDECONTU), por sua vez, é o Órgão de auxílio dos Defensores Públicos nessa relevante missão e dentre as ações mais significativas do Núcleo destaca-se o ajuizamento de ações coletivas de consumo contra as nove maiores instituições bancárias, as quais buscaram a devolução aos correntistas das diferenças dos expurgos



ESTADO DO RIO GRANDE DO SUL
DEFENSORIA PÚBLICA

inflacionários referentes aos Planos Econômicos Bresser (1987), Verão (1989), Collor I e Collor II (1991-1992).

Oito das nove ações já tiveram sentença favorável aos poupadores, sendo que uma delas já está em discussão perante o E. Superior Tribunal de Justiça, o qual poderá estender os efeitos da decisão aos correntistas de todo o País.

Assim, a importante iniciativa do ingresso com tais demandas, além de proteger os detentores de cadernetas de poupança na época dos referidos planos, com efeitos benéficos a todos os correntistas do Brasil, ainda evitou um quase-colapso do Sistema de Justiça. É que o Poder Judiciário Gaúcho, frente às coletivas ajuizadas pela Defensoria Pública, suspendeu milhares de ações individuais que tramitavam apenas no Foro Central de Porto Alegre, com o objetivo de garantir que os consumidores pudessem se valer da sentença procedente das ações coletivas, necessitando apenas, ao final executar o julgado para fim de verificar a quantia a que têm direito a receber.

Segundo levantamento do próprio Tribunal de Justiça do Estado, considerando a estimativa da existência, em tramitação nas 19 Varas Cíveis do Foro Central da Comarca de Porto Alegre/RS, de 24.000 ações individuais de cobrança, é possível afirmar que, caso admitido o processamento destas como ações de conhecimento, repercutiriam em mais de 100.000 recursos (considerando agravo de instrumento, embargos de declaração, apelação, novos embargos, recurso especial / extraordinário) para o Tribunal de Justiça e Tribunais Superiores.

São números que não se pode ignorar e que demonstram que iniciativa da Defensoria Pública evitou verdadeiro colapso no Poder Judiciário do Estado.

E-mail para contato: nudecontu@dpe.rs.gov.br



ESTADO DO RIO GRANDE DO SUL
DEFENSORIA PÚBLICA

NÚCLEO DE TUTELA DA SAÚDE

O Núcleo de Tutela da Saúde foi instalado com o objetivo de auxiliar a atividade dos Defensores Públicos junto às demandas que envolvam o fornecimento de medicamentos, realização de cirurgias, obtenção de próteses, entre outros procedimentos que envolvam a matéria de saúde, discutindo e encaminhando ações, a fim de facilitar e aprimorar o trabalho.

A partir de outubro/2008 iniciou-se o levantamento do número de ajuizamentos de ações relativas a esta matéria, através de relatório mensal de atividades, tendo em vista a análise de que atualmente os Defensores Públicos de todo o Estado, em primeiro e segundo graus, que atuam na área cível dedicam-se quase que exclusivamente ao atendimento destes processos, e muitas vezes sem obter êxito.

Buscam-se, assim, alternativas, especialmente na esfera extrajudicial, para a solução das demandas que envolvem as questões de saúde, vez que a cada dia aumenta o volume de assistidos buscando o atendimento pela Defensoria Pública, especialmente visando a interlocução com outros órgãos que atuem nesta área, para desenvolver ações conjuntas.

Inicialmente, o Núcleo disponibilizará material de doutrina e jurisprudência, modelos de ações, listagens atualizadas de medicamentos, bem como seus integrantes estarão permanentemente à disposição dos Defensores Públicos para esclarecimentos de dúvidas e sugestões.

E-mail para contato: nucleosaude@dpe.rs.gov.br.

NÚCLEO PROCESSUAL

A atuação do Núcleo Processual da Defensoria Pública teve destaque na área Penal, com a realização do Encontro Estadual dos Defensores Públicos, em Porto Alegre, nos dias 24 e 25 de julho de 2008.



ESTADO DO RIO GRANDE DO SUL
DEFENSORIA PÚBLICA

Participaram do evento 147 Defensores Públicos de todo o Estado do Rio Grande do Sul, os quais trataram das alterações da legislação de processo penal que entraram em vigor neste ano.

O Núcleo Processual Penal está focado na busca da qualificação dos Defensores Públicos.

E-mail para contato: nucleoprocessopenal@dpe.rs.gov.br



PROJETOS



Parcerias com Governo Federal



ESTADO DO RIO GRANDE DO SUL
DEFENSORIA PÚBLICA

PROJETO DE ASSISTÊNCIA JURÍDICA INTEGRAL AOS PRESOS E FAMILIARES

PARCERIA COM O PROGRAMA NACIONAL DE SEGURANÇA PÚBLICA COM CIDADANIA (PRONASCI) DO MINISTÉRIO DA JUSTIÇA

O Projeto visa a garantir Assistência Jurídica Integral ao Preso e seus Familiares. Será executado em todo o sistema prisional abrangido pela Vara de Execuções Criminais de Porto Alegre – VEC/POA, tendo como foco principal o Presídio Central de Porto Alegre e a Penitenciária Feminina Madre Pelletier, em razão do grande contingente de presos, visando fortalecer o núcleo de atendimento jurídico aos presos e seus familiares, através da aquisição de material de consumo, material permanente e contratação de pessoal. Esses estabelecimentos prisionais refletem o problema da superpopulação do sistema prisional do Estado, mantendo segregados indivíduos oriundos não só da Capital, mas também da grande Porto Alegre. Acresce dizer que os municípios de Novo Hamburgo, São Leopoldo, Canoas e Alvorada, não contam com estabelecimentos prisionais com regime fechado, sendo que esta última Comarca, sequer conta com qualquer modalidade de estabelecimento prisional. Não obstante, a criação da Vara de Execuções Criminais Regional de Novo Hamburgo, abrange aludidos municípios, processos estes que estão migrando para citada Vara. Assim como os estabelecimentos destinados as condenadas, tais como Madre Pelletier, Anexos e Albergue, concentram segregadas não só das comarcas supra mencionadas, mas também de todo Estado.

ETAPAS DO PROJETO

Etapa 1 – Levantamento dos dados processuais dos processos criminais (presos provisórios) em que a DPE atua e em sede de execução penal dos encarcerados definitivos atingidos pelo presente projeto, ou seja, 90% dos presos definitivos e 30% dos provisórios;

Etapa 2 – **2.1** Entrevista com os apenados, levantamento de dados processuais relativos às condenações e/ou processos em andamento; **2.2** Levantamento de dados familiares de apenados condenados;

Etapa 3 – **3.1** Análise dos processos de execução criminal (PEC); **3.2** Encaminhamento da situação jurídica dos presos provisórios para o Defensor Público da respectiva Vara ou Comarca;

Etapa 4 – Retorno ao apenado das devidas providências;

Etapa 5 - **5.1** Durante a realização do trabalho, serão organizados relatórios sistemáticos com conclusões parciais; **5.2** A partir dessas conclusões, serão realizadas discussões com os demais integrantes organizacionais e com o público destinatário através de seminários, cursos, capacitações serão promovidos; **5.3** Propiciar a interação positiva e a minimização de eventuais situações de tensão nas relações comunitárias ou ainda de violações de direitos facilitando o acesso integral à assistência jurídica e demais serviços públicos do Estado.



ESTADO DO RIO GRANDE DO SUL
DEFENSORIA PÚBLICA

PROGRAMA DE IMPLEMENTAÇÃO DA LEI MARIA DA PENHA E CRIAÇÃO DE NÚCLEO ESPECIALIZADO DE ATENDIMENTO DE MULHERES EM SITUAÇÃO DE VIOLÊNCIA DOMÉSTICA E FAMILIAR NA COMARCA DE PORTO ALEGRE E REGIÃO METROPOLITANA

PARCERIA COM O PROGRAMA NACIONAL DE SEGURANÇA PÚBLICA COM CIDADANIA (PRONASCI) DO MINISTÉRIO DA JUSTIÇA

O projeto visa à criação de Núcleo Especializado no atendimento de mulheres vítimas de violência doméstica e familiar, proporcionando um atendimento direcionado não só à orientação jurídica, mas também criando e orientando ações de conscientização e resgate da auto-estima feminina, com participação em programas preventivos e educativos, objetivando ainda a capacitação dos Defensores Públicos na área.

AÇÕES IMPLEMENTADAS NO ANO DE 2008

I – Implementação do Núcleo Especializado de Atendimento às Mulheres Vítimas de Violência Doméstica e Familiar: Assinatura de ato administrativo específico para criação do referido Núcleo com a designação de 2 (dois) agentes para atuação específica e exclusiva na área da violência doméstica.

II - Promoção e fomento do trabalho em rede, de forma integrada e articulada, entre os atores do Sistema de Garantias de Direitos;

III - Capacitação dos Defensores Públicos para prestar assistência jurídica diferenciada às mulheres vítimas de violência doméstica e familiar, por meio de ciclo de palestras que ocorreram nos 20 e 21 de novembro de 2008, que reuniram mais de 100 (cem) agentes que atuam na área em todo o Estado do Rio Grande do Sul.



ESTADO DO RIO GRANDE DO SUL
DEFENSORIA PÚBLICA

PROJETO DE CAPACITAÇÃO DOS DEFENSORES PÚBLICOS PARA A DEFESA DO ADOLESCENTE EM CONFLITO COM A LEI

PARCERIA COM A SECRETARIA ESPECIAL DE DIREITOS HUMANOS (SEDH) DA PRESIDÊNCIA DA REPÚBLICA

O projeto visa à capacitação dos Defensores Públicos na área infanto-juvenil, especialmente na defesa do adolescente em conflito com a lei.

AÇÕES IMPLEMENTADAS NO ANO DE 2008

I – Capacitação dos Defensores Públicos para prestar assistência jurídica diferenciada na área infanto-juvenil e, especialmente, na defesa técnica de adolescentes em conflito com a lei e a seus familiares. A capacitação ocorreu nos dias 16 e 17 de outubro de 2008, através de encontro de imersão, onde tratou-se de temas específicos relacionados à matéria, tendo sido capacitados cerca de 90 Defensores Públicos.

II - Promoção e fomento do trabalho em rede, de forma integrada e articulada, entre os atores do Sistema de Garantias de Direitos;

III – Construção de banco de dados através de coleta de informações e avaliação da realidade local e criação de um espaço de discussão e estudos continuados a respeito do assunto, através da troca de vivências e fortalecimento das experiências locais, fornecendo suporte para os delineamentos da política institucional na área da infância e juventude.

IV - Implementação do Núcleo de Atendimento ao adolescente em conflito com a lei. Abertura de edital com criação de 04 (quatro) vagas para Defensores Públicos que atenderão, em regime de plantão, os flagrantes encaminhados ao DECA (Delegacia Especializada da Criança e do Adolescente) e atendimento jurídico nas Unidades de Internação da FASE.



Parceria com Governo Estadual



PROJETO “ABRAÇANDO A RUA DA CIDADANIA”

PARCERIA COM O GOVERNO ESTADUAL

O projeto “Rua da Cidadania” ou antigo “Interiorizar”, desenvolvido pelo Comitê de Ação Solidária, vinculado ao Gabinete da Governadora do Estado e presidido pela Sra. Tarsila Crusius, conta com a efetiva participação da Defensoria Pública do Estado, uma vez que se trata de projeto eminentemente social, visando ao atendimento e à orientação da população carente, em todas as áreas afetas à Justiça Estadual, inclusive promovendo-se o ajuizamento de ações.

SERVIÇOS DISPONIBILIZADOS PELA DEFENSORIA PÚBLICA:

- Atendimento e orientação jurídica da população carente;
- Realização de exames de DNA, com a promoção de acordos extrajudiciais;

BENEFÍCIOS DO PROGRAMA:

- Evitar o abarrotamento do Poder Judiciário com questões que poderiam ser resolvidas no âmbito extrajudicial;
- Permitir uma maior aproximação do pai com a criança, o que fatalmente resta estimulado quando dispensada a contenda judicial;
- Propiciar uma solução incomparavelmente mais rápida para a questão.

COMARCAS QUE JÁ FORAM BENEFICIADAS PELO PROGRAMA:

- **CAMAQUÃ**
- **NOVA PETRÓPOLIS**
- **SÃO LUIZ GONZAGA**
- **RIO GRANDE**



ESTADO DO RIO GRANDE DO SUL
DEFENSORIA PÚBLICA

PARTICIPAÇÃO NO PROJETO RUA DA CIDADANIA

Comarca	Data	Atendimentos
NOVA PETRÓPOLIS	28/06/2008	50 pessoas
RIO GRANDE	19/07/2008	83 pessoas
SÃO LUIZ GONZAGA	23/08/2008	72 pessoas
CAMAQUÃ	25/10/2008	67 pessoas

TOTAL: 272 PESSOAS BENEFICIADAS



Parceria com os Municípios



ESTADO DO RIO GRANDE DO SUL
DEFENSORIA PÚBLICA

PROJETO DEFENSORIA PÚBLICA ITINERANTE

PARCERIA COM O MUNICÍPIO DE PASSO FUNDO/RS

O Projeto “Defensoria Pública Itinerante em Passo Fundo”, de autoria das Defensoras Públicas Cinara Furian Fratton e Elís Regina Taffarel, tem por objetivo difundir o atendimento prestado pela Defensoria Pública, deslocando os agentes para as comunidades mais carentes e desenvolvendo ações extrajudiciais que diminuam a litigiosidade nas diversas áreas do Direito, sem prejuízo do ingresso de demandas quando se mostrar inafastável a intervenção jurisdicional.

O “Projeto Piloto” vem sendo desenvolvido desde 06 de junho de 2008, em Ernestina – RS, Município integrante da Comarca de Passo Fundo, visando à regularização fundiária de imóveis particulares na posse de famílias de baixa renda. Nesta oportunidade foram atendidas 40 famílias.

Além desta ação, está em tramitação a realização de mutirão no município de Passo Fundo, em parceria com a Prefeitura Municipal, com objetivo de atender a aproximadamente 200 famílias, na regularização de loteamentos em áreas da periferia.



RELATÓRIO DE ATENDIMENTOS – Planilha



ESTADO DO RIO GRANDE DO SUL
DEFENSORIA PÚBLICA

OUTUBRO 2007 a SETEMBRO 2008	CÍVEL	FAMÍLIA	INFÂNCIA E JUVENTUDE	JUIZADO ESPECIAL CÍVEL	CRIMINAL	CASAS PRISIONAIS	MUTIRÕES	TRIBUNAL DE JUSTIÇA	TOTAL
ATENDIMENTOS	87.850	133.740	11.783	4.217	38.634	58.065 (38.748 no interior do cárcere)	1.574	457	336.320
AJUIZAMENTOS	15.185	28.161	1.743	68	126	-		-	45.283
AUDIÊNCIAS	6.188	26.440	13.619	3.354	76.439	4.807		-	130.847
CONTESTAÇÕES	7.324	8.179	3.422	284	20.388	42.495		-	82.092
PETIÇÕES DIVERSAS	36.400	52.127	4.761	1.409	16.076	-		287	110.773
MANIFESTAÇÃO POR COTAS	28.110	43.841	9.817	3.360	30.495	11.332		7	126.955
ACORDOS	717	3.347	18	45	-	-		-	4.127
RECURSOS	9.413		1.482	479	14.350	232		3.549	29.505
JURIS	-	-	-	-	902	-		-	902
PRISÕES EM FLAGRANTES ASSISTIDAS (PLANTÕES PORTO ALEGRE)	-	-	-	-	3093	-		-	3.093
JUIZADOS ESPECIAIS CRIMINAIS NOS ESTÁDIOS	-	-	-	-	101	-		-	101



GRÁFICOS DE ATENDIMENTO



ESTADO DO RIO GRANDE DO SUL
DEFENSORIA PÚBLICA

COORDENADORIA DAS CASAS PRISIONAIS

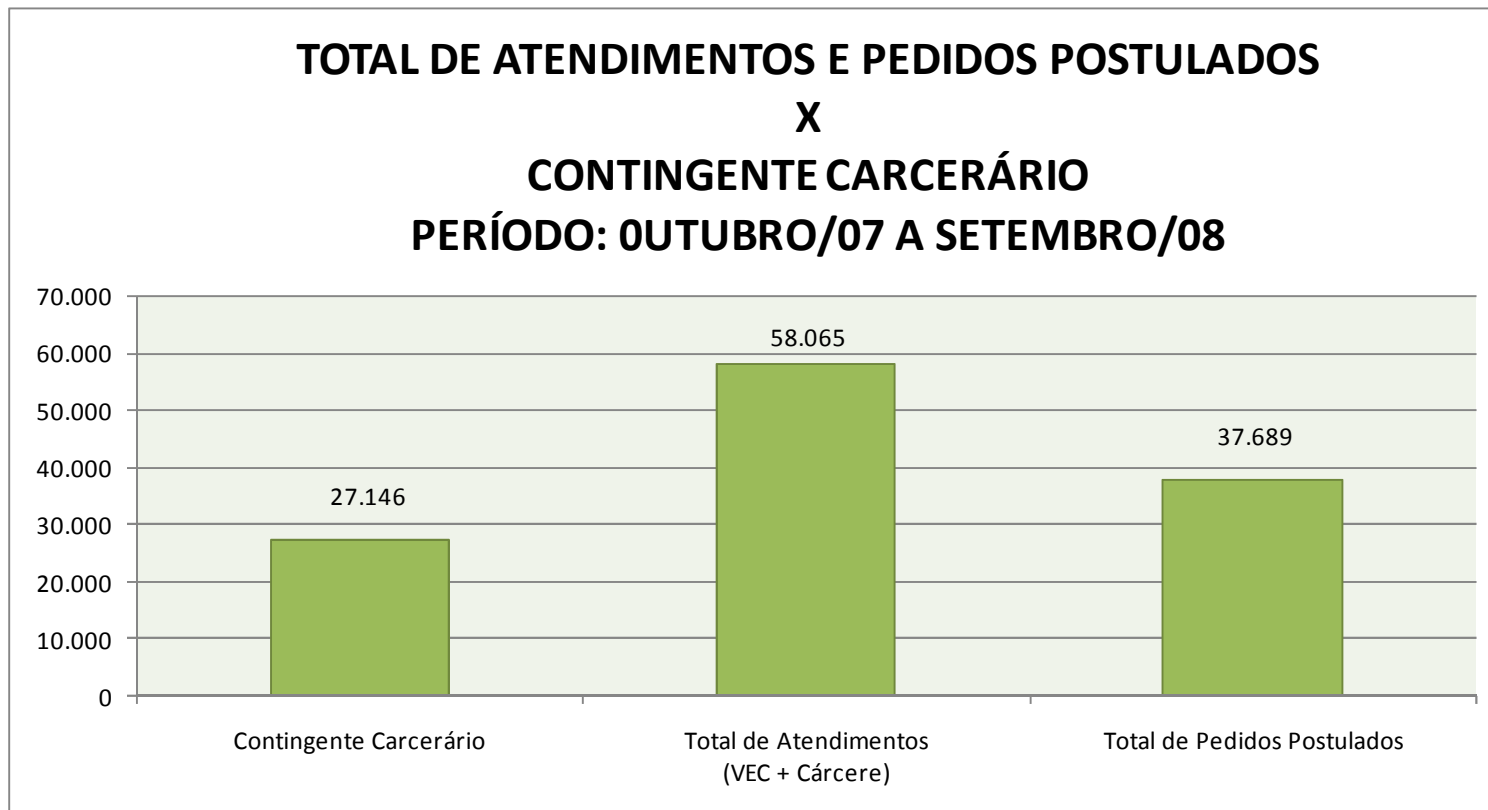

FONTE: CONTINGENTE CARCERÁRIO – SUSEPE – EM 28/10/08



ESTADO DO RIO GRANDE DO SUL
DEFENSORIA PÚBLICA

COORDENADORIA DAS CASAS PRISIONAIS

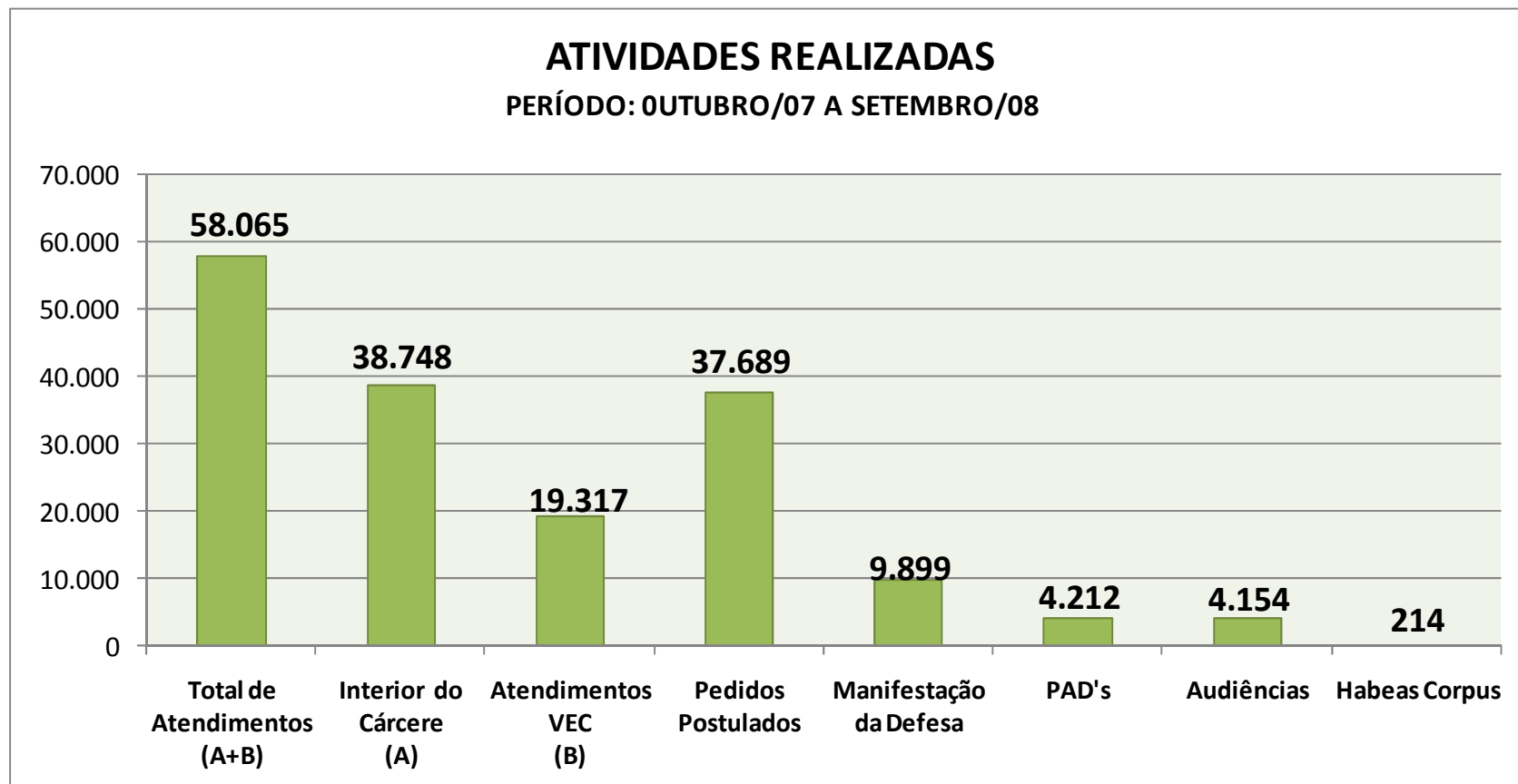



ESTADO DO RIO GRANDE DO SUL
DEFENSORIA PÚBLICA

COORDENADORIA DAS CASAS PRISIONAIS

ATENDIMENTO AOS ESTABELECIMENTOS PRISIONAIS SOB JURISDIÇÃO DA VEC/POA PERÍODO: OUTUBRO/07 A SETEMBRO/08

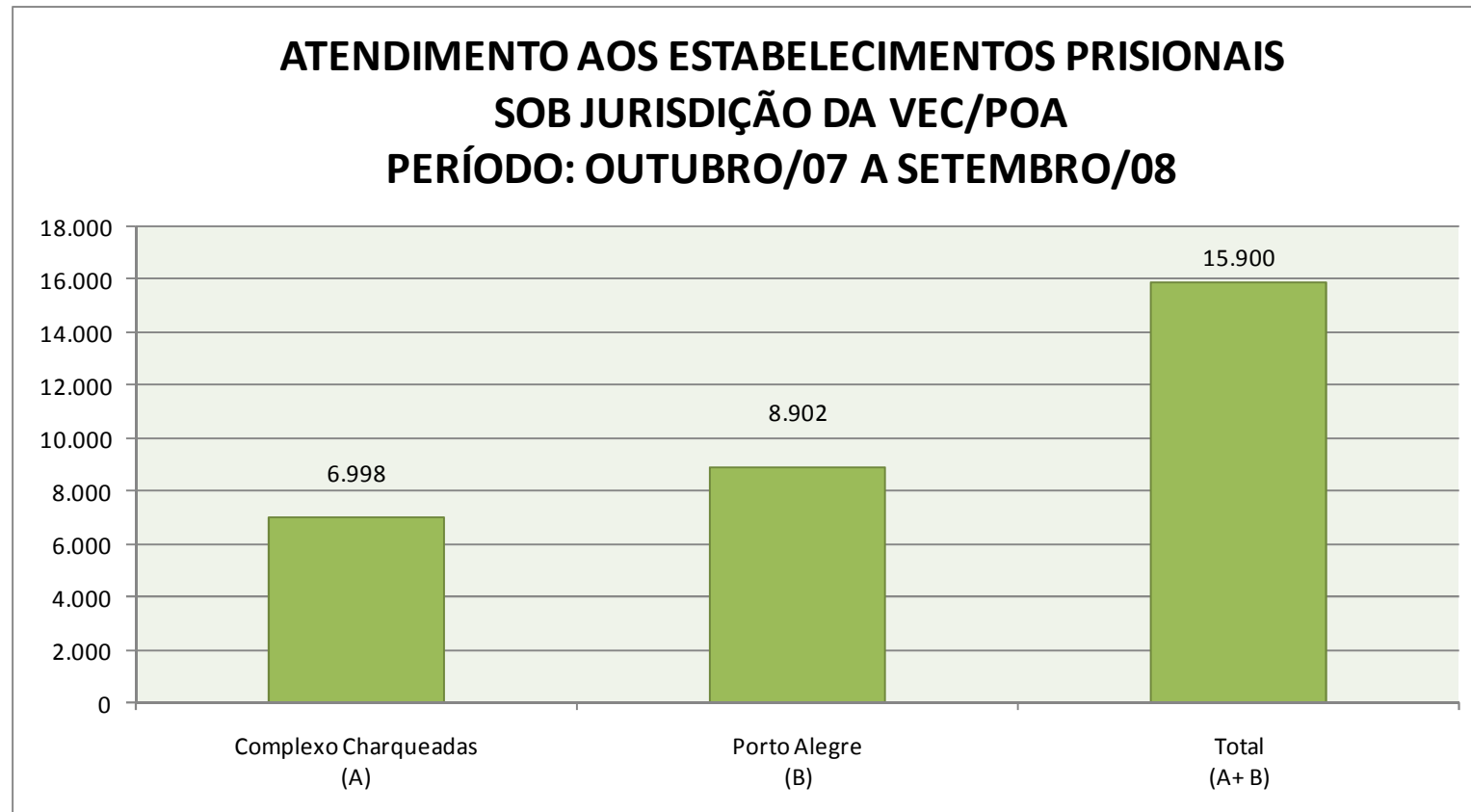

A. - **COMPLEXO DE CHARQUEADAS:** PEJ - PEC - PASC - IPEP - INPEMA - CPA - MODULADA - ANEXO FEMININO. CONTINGENTE: 4.205
B. - **PORTO ALEGRE:** PCPA - MIGUEL DARIO - PIO BUCK - LIMA DRUMONND - PENITENCIÁRIA FEMININA - ALBERGUE FEMININO. CONTINGENTE: 6.366

FONTE: CONTINGENTE CARCERÁRIO - SUSEPE - EM 28/10/08



ESTRUTURA DE APOIO ADMINISTRATIVO



ESTADO DO RIO GRANDE DO SUL
DEFENSORIA PÚBLICA

**SERVIDORES DO APOIO ADMINISTRATIVO
DEFENSORIA PÚBLICA
2008**

Cargos em Comissão e Funções Gratificadas	47
Quadro Especial (antiga CEE) – cedidos	30
Psicólogos Judiciários	2
Cedidos de Prefeituras	1
TOTAL	80



ESTADO DO RIO GRANDE DO SUL
DEFENSORIA PÚBLICA

**TABELA COMPARATIVA
COTAS DE ESTÁGIO
2004 a 2008**

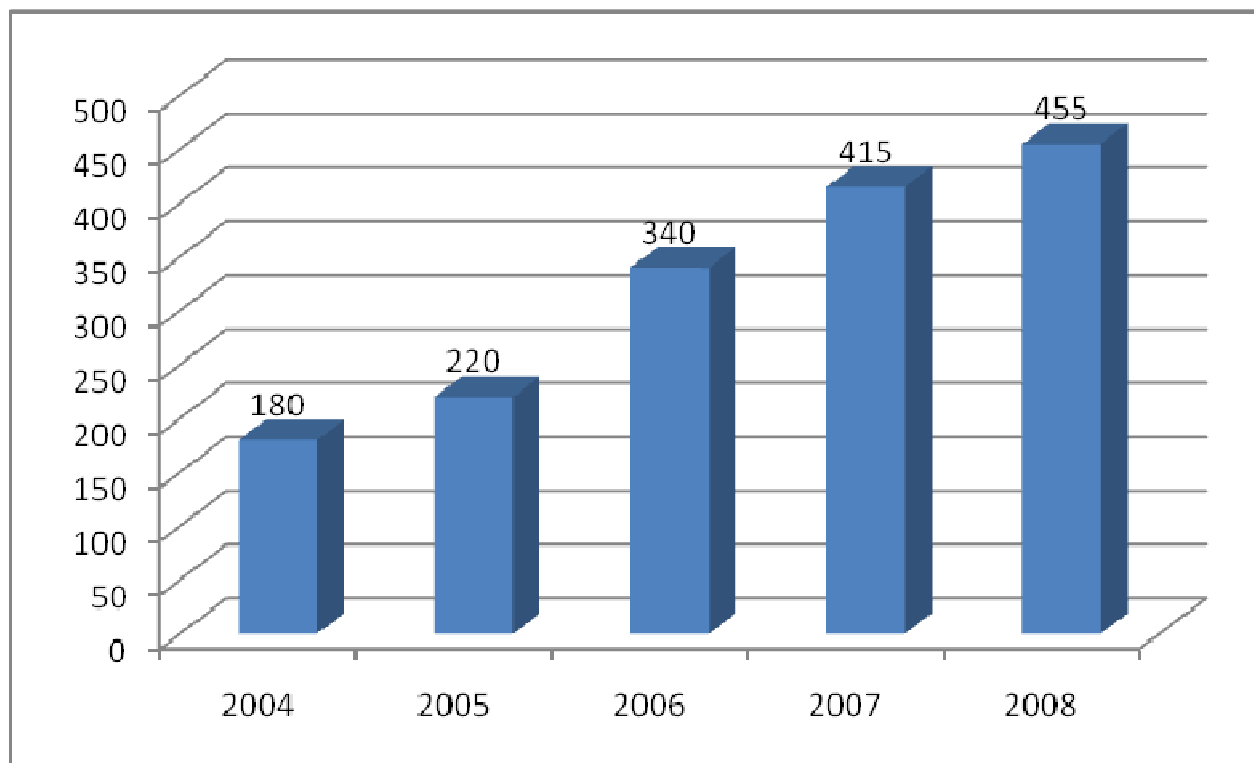



ESTRUTURA ORÇAMENTÁRIA



ESTADO DO RIO GRANDE DO SUL
DEFENSORIA PÚBLICA

DEMONSTRATIVO DE EXECUÇÃO ORÇAMENTÁRIA – 1º de janeiro de 2008 a 31 de outubro/2008

Projeto	Nome	Dotação Alteração	Solicitado	Liberado	Empenhado	Saldo
2961	ATENDIMENTO JURÍDICO E JUDICIAL A POPULAÇÃO CARENTE	1.343.170,08	240.758,88	240.758,88	70.511,03	170.247,85
2979	CONTRIBUIÇÃO AO IPERGS PARA ASSISTÊNCIA MÉDICA COM PESSOAL ATIVO	1.749.174,00	1.388.588,73	1.388.588,73	1.258.197,82	130.390,91
6308	REMUNERACAO DO PESSOAL ATIVO	41.000.696,00	40.913.309,51	40.913.309,51	39.547.083,62	1.366.225,89
6391	APOIO ADMINISTRATIVO E QUALIFICAÇÃO DA INFRA-ESTRUTURA	13.193.408,92	6.976.356,80	6.976.356,80	5.294.673,16	1.681.683,64
8112	APARELHAMENTO DA DEFENSORIA PÚBLICA	1.071.042,41	947.486,45	947.486,45	741.435,83	206.050,62
8830	ENCARGOS COM INATIVOS DA DPE	20.550.130,00	19.225.786,43	19.225.786,43	19.081.535,16	144.251,27
Total:		78.907.621,41	69.692.286,80	69.692.286,80	65.993.436,62	3.698.850,18



ESTADO DO RIO GRANDE DO SUL
DEFENSORIA PÚBLICA

EXECUÇÃO ORÇAMENTÁRIA 2008 (dados até outubro)

				Projeção até dez/2008	
Pessoal e Encargos	1. Dotação Inicial	61.000.000,00			
	2. Empenhado	59.886.816,60	98%	73.836.800,00	121%
	3. Liberado	61.527.684,67	101%		
Outras Despesas Correntes	1. Dotação Inicial	11.000.000,00			
	2. Empenhado	5.278.475,19	48%	6.334.200,00	58%
	3. Liberado	5.837.447,53	53%		
Investimentos	1. Dotação Inicial	5.500.000,00			
	2. Empenhado	828.144,83	15%	2.193.800,00	40%
	3. Liberado	2.327.154,60	42%		
TOTAIS					
Dotação Inicial		77.500.000,00			
Empenhado		65.993.436,62	85%	82.364.800,00	106%
Liberado		69.692.286,80	90%		



ESTADO DO RIO GRANDE DO SUL
DEFENSORIA PÚBLICA

ORÇAMENTO COMPARATIVO - partição em percentual -

	2008	2009
Executivo Adm Direta e Ind	88,30%	89,88%
Assembléia Legislativa	1,37%	1,13%
Poder Judiciário	6,73%	6,01%
Ministério Público	2,26%	1,87%
Tribunal de Contas	1,00%	0,84%
Defensoria Pública	0,34%	0,27%



ESTADO DO RIO GRANDE DO SUL
DEFENSORIA PÚBLICA

VALORES ORÇAMENTÁRIOS – 2009

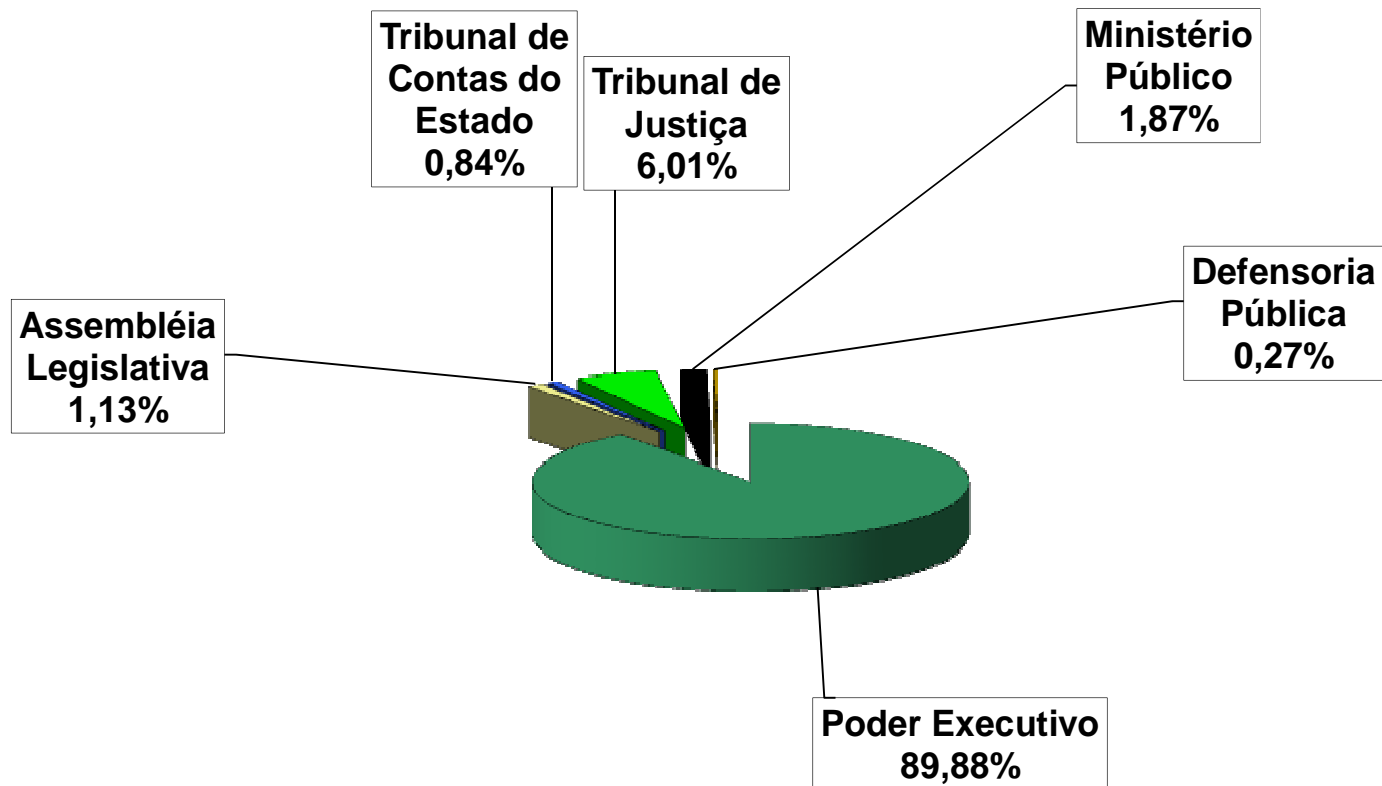



ESTADO DO RIO GRANDE DO SUL
DEFENSORIA PÚBLICA

ORÇAMENTÁRIO COMPARATIVO – 2008/2009

	2008	2009	Incremento (%)
Executivo Adm Direta e Ind	19.947.371.932	25.715.192.921	28,92%
Assembléia Legislativa	309.500.000	324.657.119	4,90%
Poder Judiciário	1.519.712.827	1.718.707.113	13,09%
Ministério Público	509.870.000	535.625.449	5,05%
Tribunal de Contas	226.283.547	240.283.651	6,19%
Defensoria Pública	77.500.000	76.877.670	-0,80%
Total	22.590.238.306	28.611.343.923	27%



ESTADO DO RIO GRANDE DO SUL
DEFENSORIA PÚBLICA

VALORES ORÇAMENTÁRIOS – 2009

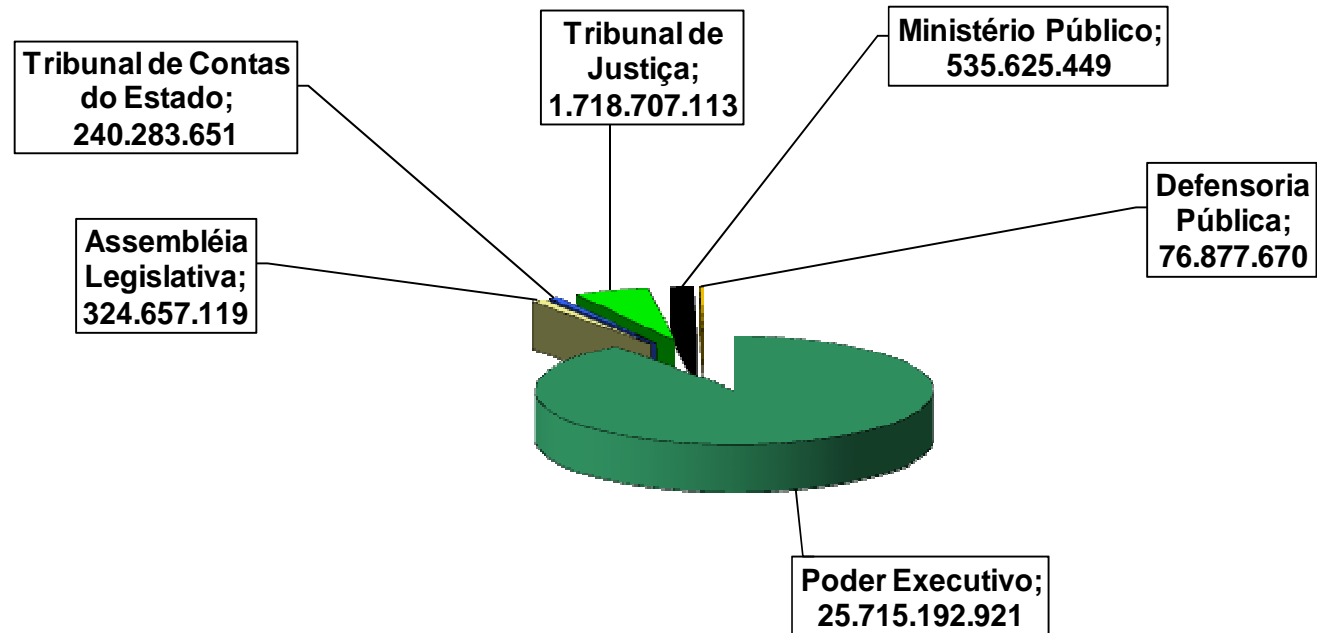



ESTADO DO RIO GRANDE DO SUL
DEFENSORIA PÚBLICA

Previsão Orçamentária 2009 Distribuição de Valores Poder Judiciário – Ministério Público – Defensoria Pública

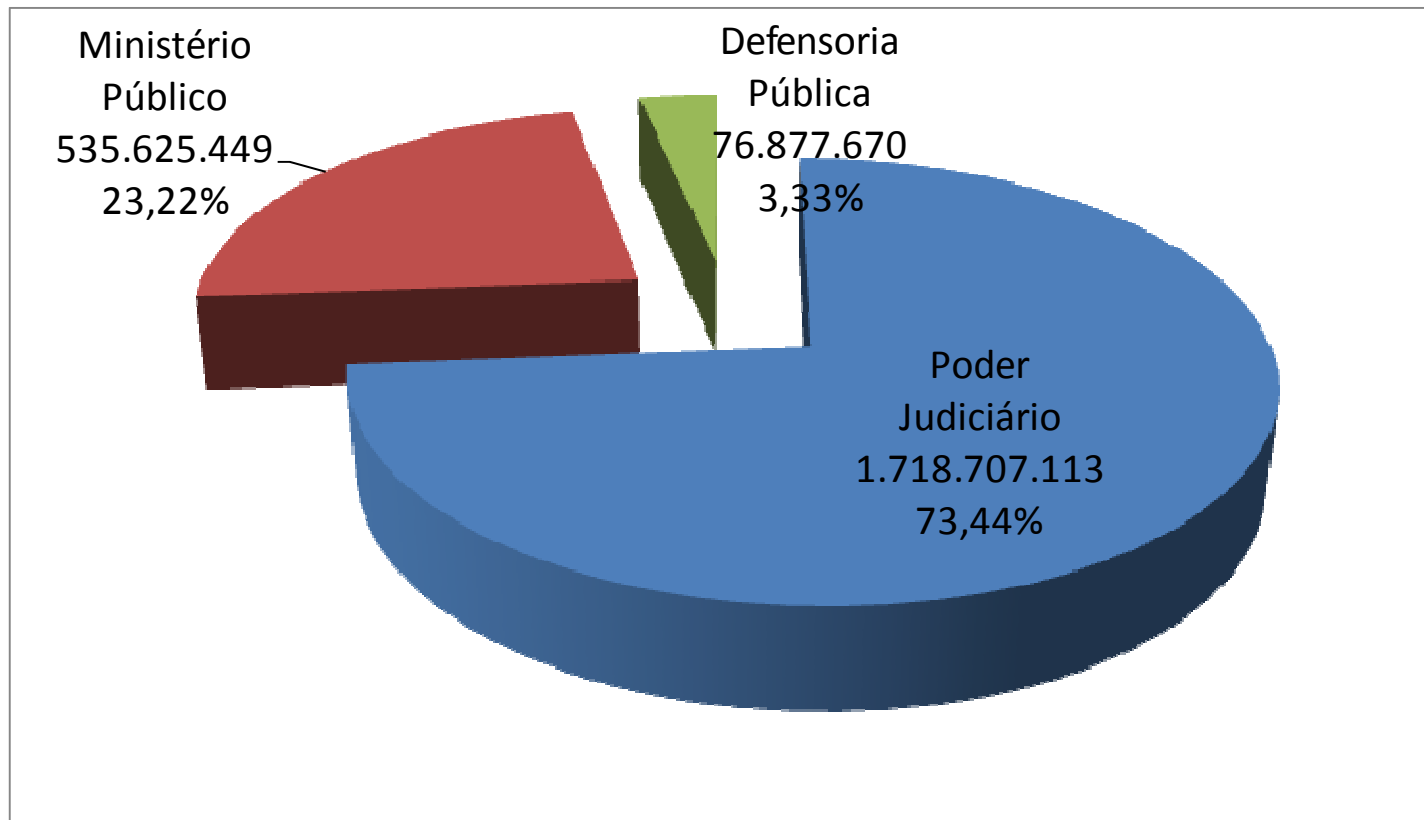



DEFENSORIA PÚBLICA E OS COREDES



ESTADO DO RIO GRANDE DO SUL
DEFENSORIA PÚBLICA





ESTADO DO RIO GRANDE DO SUL
DEFENSORIA PÚBLICA

COREDE SUL

13 Municípios

Atendidos:

Amaral Ferrador
Arrolo do Padre
Canguçu
Capão do Leão
Chuí
Jaguarão
Morro Redondo
Pelotas
Rio Grande
Santana da Boa Vista
Sta. Vitória do Palmar
São Lourenço do Sul
Turuçu

03 Municípios atendidos

por deslocamento

(atendimento uma vez por semana):

Arrolo Grande
Mostardas
São José do Norte

06 Municípios sem

atendimento:

Cerrito
Herval
Pedras Altas
Pedro Osório
Pinheiro Machado
Piratini



ESTADO DO RIO GRANDE DO SUL
DEFENSORIA PÚBLICA

DEFENSORIA PÚBLICA NO COREDE SUL

População (hab.)	Área (km ²)
851.498	5.746,4

Municípios	Comarcas		
	Atendidas	Atendidas p/desloc	Não atendidas
22	8	3	4

	Juízes	Promotores	Defensores
Quantidade	52	35	24
Proporção p/hab.	16.375	24.329	35.479



ESTADO DO RIO GRANDE DO SUL
DEFENSORIA PÚBLICA

COREDE CAMPANHA

06 Municípios atendidos:

Aceguá
Bagé
Candiota
Hulha Negra
Caçapava do Sul
Dom Pedrito

01 Município atendido por deslocamento (atendimento 1 vez por semana):

Lavras do Sul



ESTADO DO RIO GRANDE DO SUL
DEFENSORIA PÚBLICA

DEFENSORIA PÚBLICA NO COREDE CAMPANHA

População (hab) 209.791	Área (km²) 18.240,9
-----------------------------------	--

	Comarcas		
Municípios	Atendidas	Atendidas por desloc	Não atendidas
7	3	1	-

	Juizes	Promotores	Defensores
Quantidade	12	11	7
Proporção p/hab	17.483	19.072	29.970



ESTADO DO RIO GRANDE DO SUL
DEFENSORIA PÚBLICA

COREDE FRONTEIRA OESTE

11 Municípios atendidos:

Alegrete
Itaqui
Maçambará
Rosário do Sul
Santana do Livramento
Itacurubi
São Borja
Santa Margarida do Sul
São Gabriel
Barra do Quaraí
Uruguaiana

02 Municípios sem atendimento:

Quaraí
Manoel Viana



ESTADO DO RIO GRANDE DO SUL
DEFENSORIA PÚBLICA

DEFENSORIA PÚBLICA NO COREDE FRONTEIRA OESTE

População (hab.)	Área (km ²)		
525.350	46.231,0		
Municípios 13	Comarcas		
	Atendidas 8	Atendidas p/desloc -	Não atendidas 2
Quantidade	Juízes 32	Promotores 28	Defensores 15
Proporção p/hab.	16.417	18.763	35.023



ESTADO DO RIO GRANDE DO SUL
DEFENSORIA PÚBLICA

COREDE CENTRO SUL

12 Municípios Atendidos:

Arambaré
Camaquã
Chувиска
Cristal
Charqueadas
Dom Feliciano
Arrolo dos Ratos
Barão do Triunfo
São Jerônimo
Cerro Grande do Sul
Sentinela do Sul
Tapes

03 Municípios atendidos por deslocamento

(atendimento 1 vez por semana):

Barra do Ribeiro
Mariana Pimentel
Sertão Santana

02 Municípios não atendidos:

Butiá
Minas do Leão



ESTADO DO RIO GRANDE DO SUL
DEFENSORIA PÚBLICA

DEFENSORIA PÚBLICA NO COREDE CENTRO SUL

População (hab.)	Área (km ²)		
245.307	10.300,0		
Municípios 17	Comarcas		
	Atendidas 5	Atendidas p/desloc 1	Não atendidas 1
Quantidade	Juízes 14	Promotores 12	Defensores 7
Proporção p/hab.	17.522	20.442	35.044



ESTADO DO RIO GRANDE DO SUL
DEFENSORIA PÚBLICA

COREDE VALE DO RIO PARDO

10 Municípios atendidos:

Encruzilhada do Sul
Pantano Grande
Rio Pardo
Herveiras
Passo do Sobrado
Santa Cruz do Sul
Sinimbu
Boqueirão do Leão
Mato Leitão
Venâncio Aires

12 Municípios atendidos por deslocamento (atendimento uma vez por semana):

Candelária
General Câmara
Vale Verde
Pantano Grande
Rio Pardo
Ibarama
Lagoa Bonita do Sul
Passa Sete
Segredo
Sobradinho
Vale do Sol
Vera Cruz

03 Municípios não atendidos:

Arrolo do Tigre
Estrela Velha
Tunas



ESTADO DO RIO GRANDE DO SUL
DEFENSORIA PÚBLICA

DEFENSORIA PÚBLICA NO COREDE VALE DO RIO PARDO

População (hab)	Área (km²)
411.263	13.210

	Comarcas		
Municípios	Atendidas	Atendidas por desloc	Não atendidas
25	4	5	1

	Juízes	Promotores	Defensores
Quantidade	17	17	11
Proporção p/hab	24.192	24.192	37.388



ESTADO DO RIO GRANDE DO SUL
DEFENSORIA PÚBLICA

COREDE JACUÍ CENTRO

07 Municípios:

Paraíso do Sul
Cachoeira do Sul
Cerro Branco
Novo Cabrais
Restinga Seca
Vila Nova do Sul
São Sepé

02 Municípios atendidos por deslocamento (uma vez por semana):

Restinga Seca
Vila Nova do Sul



ESTADO DO RIO GRANDE DO SUL
DEFENSORIA PÚBLICA

DEFENSORIA PÚBLICA NO COREDE JACUÍ CENTRO

População (hab) 143.845	Área (km²) 8.098,6
-----------------------------------	---

	Comarcas		
Municípios	Atendidas	Atendidas por desloc	Não atendidas
9	3	1	-

	Juizes	Promotores	Defensores
Quantidade	7	7	4
Proporção p/hab	20.549	20.549	35.961



ESTADO DO RIO GRANDE DO SUL
DEFENSORIA PÚBLICA

COREDE CENTRAL

17 Municípios

atendidos:

Agudo

Dilermando de Aguiar

Dona Francisca

Faxinal do Soturno

Formigueiro

Ivorá

Itaara

Júlio de Castilhos

Nova Palma

Pinhal Grande

Quevedos

São João do Polesine

Santa Maria

São Martinho da Serra

São Pedro do Sul

Silveira Martins

Toropi

02 Municípios atendidos por deslocamento

(Atendimento uma vez por semana):

Jarl

Tupanciretã



ESTADO DO RIO GRANDE DO SUL
DEFENSORIA PÚBLICA

DEFENSORIA PÚBLICA NO COREDE CENTRAL

População (hab)	Área (km²)
395.010	13.424,7

	Comarcas		
Municípios	Atendidas	Atendidas por desloc	Não atendidas
19	6	1	-

	Juizes	Promotores	Defensores
Quantidade	20	24	14
Proporção p/hab	19.751	16.459	28.215



ESTADO DO RIO GRANDE DO SUL
DEFENSORIA PÚBLICA

COREDE VALE DO JAGUARI

03 Municípios
atendidos:

Capão do Cipó
Santlago
Unistalda

06 Municípios não atendidos:

Cacequi
Jaguari
Mata
Nova Esperança do Sul
São Francisco de Assis
São Vicente do Sul



ESTADO DO RIO GRANDE DO SUL
DEFENSORIA PÚBLICA

COREDE VALE DO JAGUARI

População (hab)	Área (km²)
118.335	10.245,9

	Comarcas		
Municípios	Atendidas	Atendidas por desloc	Não atendidas
9	1	-	4

	Juizes	Promotores	Defensores
Quantidade	7	6	1
Proporção p/hab	16.905	19.723	118.335



ESTADO DO RIO GRANDE DO SUL
DEFENSORIA PÚBLICA

COREDE MISSÕES

14 Municípios Atendidos:

Giruá
Entre-Ijuis
Eugênio de Castro
Santo Ângelo
São Miguel das Missões
Vitória das Missões
Bossoroca
Calbaté
Dezesseis de Novembro
Mato Queimado
Pirapó
Rolador
São Luiz Gonzaga
São Nicolau

04 Municípios atendidos por deslocamento (Atendimento uma vez por semana):

Garruchos
Guarani das Missões
Sete de Setembro
Santo Antônio das Missões

07 Municípios não atendidos:

São Paulo das Missões
Cerro Largo
Roque Gonzales
Salvador das Missões
São Pedro do Butiá
Ubiretama
Porto Xavier



ESTADO DO RIO GRANDE DO SUL
DEFENSORIA PÚBLICA

DEFENSORIA PÚBLICA NO COREDE MISSÕES

População (hab) 248.726	Área (km²) 12.844,6
-----------------------------------	--

	Comarcas		
Municípios	Atendidas	Atendidas por desloc	Não atendidas
25	3	2	3

	Juizes	Promotores	Defensores
Quantidade	18	15	9
Proporção p/hab	13.818	16.582	27.636



ESTADO DO RIO GRANDE DO SUL
DEFENSORIA PÚBLICA

COREDE FRONTEIRA NOROESTE

14 Municípios atendidos:

Senador Salgado Filho
Porto Mauá
Santa Rosa
Tuparendi
Alecrim
Porto Lucena
Porto Vera Cruz
Santo Cristo
Alegria
Boa Vista do Buricá
Independência
Nova Candelária
São José do Inhacorá
Três de Maio

02 Municípios atendidos por deslocamento (Atendimento 1 vez por semana):

Doutor Mauricio Cardoso
Horizontalina

04 Municípios não atendidos:

Campina das Missões
Cândido Godói
Novo Machado
Tucunduva



ESTADO DO RIO GRANDE DO SUL
DEFENSORIA PÚBLICA

DEFENSORIA PÚBLICA NO COREDE FRONTEIRA NOROESTE

População (hab) 200.752	Área (km²) 4.689,0
-----------------------------------	---

	Comarcas		
Municípios	Atendidas	Atendidas por desloc	Não atendidas
20	4	1	2

	Juizes	Promotores	Defensores
Quantidade	13	11	7
Proporção p/hab	15.442	18.250	28.679



ESTADO DO RIO GRANDE DO SUL
DEFENSORIA PÚBLICA

COREDE NOROESTE COLONIAL

08 Municípios atendidos:

Pejuçara
Ajuricaba
Bozano
Coronel Barros
Ijuí
Nova Ramada
Condor
Panambi

02 Municípios atendidos por deslocamento (Atendimento uma vez por semana):

Augusto Pestana
Jóia

01 Município não atendido:

Catuípe



ESTADO DO RIO GRANDE DO SUL
DEFENSORIA PÚBLICA

DEFENSORIA PÚBLICA NO COREDE NOROESTE COLONIAL

População (hab)	Área (km²)
163.117	5.268,1

	Comarcas		
Municípios	Atendidas	Atendidas por desloc	Não atendidas
11	3	1	1

	Juizes	Promotores	Defensores
Quantidade	16	13	9
Proporção p/hab	10.195	12.547	18.124



ESTADO DO RIO GRANDE DO SUL
DEFENSORIA PÚBLICA

COREDE FRONTEIRA NOROESTE

14 Municípios

Atendidos:

Senador Salgado
Filho
Porto Mauá
Santa Rosa
Tuparendi
Alecrim
Porto Lucena
Porto Vera Cruz
Santo Cristo
Alegria
Boa Vista do Buricá
Independência
Nova Candelária
São José do Inhacorá
Três de Maio

02 Municípios atendidos por deslocamento (atendimento 1 vez por semana):

Doutor Maurício Cardoso
Horizontina

04 Municípios não atendidos:

Campina das Missões
Cândido Godói
Novo Machado
Tucunduva



ESTADO DO RIO GRANDE DO SUL
DEFENSORIA PÚBLICA

DEFENSORIA PÚBLICA NO COREDE FRONTEIRA NOROESTE

População (hab) 200.752	Área (km²) 4.689,0
-----------------------------------	---

	Comarcas		
Municípios	Atendidas	Atendidas por desloc	Não atendidas
20	4	1	2

	Juízes	Promotores	Defensores
Quantidade	13	11	7
Proporção p/hab	15.442	18.250	28.679



ESTADO DO RIO GRANDE DO SUL
DEFENSORIA PÚBLICA

COREDE CELEIRO

04 Municípios Atendidos:

Bom Progresso
Esperança do Sul
Tiradentes do Sul
Três Passos

07 Municípios atendidos por deslocamento

(atendimento 1 vez por semana):

Barra do Guarita	Coronel Bicaco
Derrubadas	Miraguaí
Redentora	Tenete Portela
Vista Gaúcha	

10 Municípios não atendidos:

Braga	Inhacorá
Campo Novo	Santo Augusto
Chiapeta	São Martinho
Críclumal	São Valério do Sul
Humaltá	Sede Nova



ESTADO DO RIO GRANDE DO SUL
DEFENSORIA PÚBLICA

DEFENSORIA PÚBLICA NO COREDE CELEIRO

População (hab)	Área (km²)
142.090	4.643,2

	Comarcas		
Municípios	Atendidas	Atendidas por desloc	Não atendidas
21	1	2	3

	Juízes	Promotores	Defensores
Quantidade	7	7	3
Proporção p/hab	20.299	20.299	47.363



ESTADO DO RIO GRANDE DO SUL
DEFENSORIA PÚBLICA

COREDE MÉDIO ALTO URUGUAI

07 Municípios atendidos:

Caçara
Frederico Westphalen
Palmitinho
Pinheirinho do Vale
Taquaruçu do Sul
Vicente Dutra
Vista Alegre

03 Municípios atendidos por deslocamento

(atendimento 1 vez por semana):

Dois Irmãos das Missões
Erval Seco
Seberi

13 Municípios não atendidos:

Alpestre	Novo Tiradentes
Ametista do Sul	Pinhal
Cristal do Sul	Planalto
Gramado dos Loureiros	Rio dos Índios
Iraí	Rodeio Bonito
Jaboticaba	Trindade do Sul
Nonoai	



ESTADO DO RIO GRANDE DO SUL
DEFENSORIA PÚBLICA

DEFENSORIA PÚBLICA NO COREDE MÉDIO ALTO URUGUAI

População (hab) 133.115	Área (km²) 1.338,4
-----------------------------------	---

	Comarcas		
Municípios	Atendidas	Atendidas por desloc	Não atendidas
23	1	1	4

	Juízes	Promotores	Defensores
Quantidade	7	6	6
Proporção p/hab	19.016	22.186	22.186



ESTADO DO RIO GRANDE DO SUL
DEFENSORIA PÚBLICA

COREDE RIO DA VÁRZEA

09 Municípios atendidos:

Boa Vista das Missões
Lajeado do Bugre
Novo Barreiro
Palmeira das Missões
Sagrada Família
São José das Missões
São Pedro das Missões
Barra Funda
Sarandi

03 Municípios atendidos por deslocamento (atendimento uma vez por semana):

Ronda Alta
Rondinha
Três Palmeiras

05 Municípios não atendidos:

Constantina
Engenho Velho
Liberato Salzano
Novo Xingu
Cerro Grande



ESTADO DO RIO GRANDE DO SUL
DEFENSORIA PÚBLICA

DEFENSORIA PÚBLICA NO COREDE RIO DA VÁRZEA

População (hab)	Área (km²)
114.224	4.016,6

	Comarcas		
Municípios	Atendidas	Atendidas por desloc	Não atendidas
17	2	1	2

	Juizes	Promotores	Defensores
Quantidade	7	5	4
Proporção p/hab	16.318	22.845	28.556



ESTADO DO RIO GRANDE DO SUL
DEFENSORIA PÚBLICA

COREDE ALTO JACUÍ

06 Municípios atendidos:

Boa Vista do Cadeado
Boa Vista do Incra
Cruz Alta
Fortaleza dos Valos
Ibirubá
Quinze de Novembro

07 Municípios atendidos por deslocamento

(atendimento 1 vez por semana):

Não-Me-Toque
Saldanha Marinho
Santa Bárbara do Sul
Colorado
Lagoa dos Três Cantos
Selbach
Tapera

01 Município não atendido: Salto do Jacuí



ESTADO DO RIO GRANDE DO SUL
DEFENSORIA PÚBLICA

DEFENSORIA PÚBLICA NO COREDE ALTO JACUÍ

População (hab)	Área (km²)
155.242	6.905,5

	Comarcas		
Municípios	Atendidas	Atendidas por desloc	Não atendidas
14	2	3	1

	Juizes	Promotores	Defensores
Quantidade	12	9	7
Proporção p/hab	12.937	17.249	22.177



ESTADO DO RIO GRANDE DO SUL
DEFENSORIA PÚBLICA

COREDE NORTE

20 Municípios Atendidos:

Aratiba	Ipiranga do Sul
Barão do Cotegipe	Itatiba do Sul
Barra do Rio Azul	Mariano Moro
Campinas do Sul	Jacutinga
Cruzaltense	Paulo Bento
Erebango	Ponte Preta
Erexim	Quatro Irmãos
Estação	Sertão
Floriano Peixoto	Severiano de Almeida
Getúlio Vargas	Três Arroios

11 Municípios não atendidos:

Áurea
Carlos Gomes
Centenário
Gaurama
Vladutos
Marcellino Ramos
Benjamin Constant do Sul
Entre Rios do Sul
Erval Grande
Faxinalzinho
São Valentim

01 Município atendido por deslocamento (atendimento 1 vez por semana):

Charrua



ESTADO DO RIO GRANDE DO SUL
DEFENSORIA PÚBLICA

DEFENSORIA PÚBLICA NO COREDE NORTE

População (hab)	Área (km²)
214.419	5.908,5

	Comarcas		
Municípios	Atendidas	Atendidas por desloc	Não atendidas
32	2	1	3

	Juizes	Promotores	Defensores
Quantidade	12	13	5
Proporção p/hab	17.868	16.494	42.884



ESTADO DO RIO GRANDE DO SUL
DEFENSORIA PÚBLICA

COREDE PRODUÇÃO

17 Municípios atendidos:

Almirante Tamandaré do Sul
Carazinho
Chapada
Coqueiros do Sul
Santo Antônio do Planalto
Muliterno
Camargo
Gentil
Marau
Nova Alvorada
Vila Maria
Coxilha
Ernestina
Mato Castelhana
Passo Fundo
Portão
Nova Boa Vista

01 Municípios atendidos por deslocamento

(atendimento 1 vez por semana):

Casca
Ciríaco
David Canabarro
Santo Antônio do Palma
São Domingos do Sul
Vanini



ESTADO DO RIO GRANDE DO SUL
DEFENSORIA PÚBLICA

DEFENSORIA PÚBLICA NO COREDE PRODUÇÃO

População (hab) 258.938	Área (km²) 7.220,5
-----------------------------------	---

	Comarcas		
Municípios	Atendidas	Atendidas por desloc	Não atendidas
23	5	1	-

	Juizes	Promotores	Defensores
Quantidade	24	23	12
Proporção p/hab	10.789	11.258	21.578



ESTADO DO RIO GRANDE DO SUL
DEFENSORIA PÚBLICA

COREDE ALTO DA SERRA DO BOTUCARAÍ

11 Municípios atendidos:

Alto Alegre
Campos Borges
Espumoso
Nicolau Vergueiro
Gramado Xavier
Barros Cassal
Fontoura Xavier
Ibirapuitã
Mormaço
São José do Herval
Soledade

04 Municípios atendidos por deslocamento

(atendimento 1 vez por semana):

Itapuca
Tio Hugo
Victor Graeff
Lagoão

01 Município não atendido:

Jacuizinho



ESTADO DO RIO GRANDE DO SUL
DEFENSORIA PÚBLICA

DEFENSORIA PÚBLICA NO COREDE ALTO DA SERRA DO BOTUCARAÍ

População (hab)	Área (km²)
104.989	5.746,4

	Comarcas		
Municípios	Atendidas	Atendidas por desloc	Não atendidas
16	4	3	1

	Juizes	Promotores	Defensores
Quantidade	16	16	10
Proporção p/hab	6.562	6.562	10.499



ESTADO DO RIO GRANDE DO SUL
DEFENSORIA PÚBLICA

COREDE VALE DO TAQUARI

27 Municípios atendidos:

Anta Gorda	Fazenda Vila Nova	Relvado
Bom Retiro do Sul	Forquetinha	Roca Sales
Canudos do Vale	Imigrante	Santa Clara do Sul
Collinas	Lajeado	Sério
Cruzello do Sul	Marques de Souza	Tabaí
Dois Lajeados	Muçum	Taquari
Doutor Ricardo	Paverama	Teutônia
Encantado	Poço das Antas	Vespasiano Corrêa
Estrela	Progresso	Westfália

09 Municípios atendidos por deslocamento **(atendimento 1 vez por semana):**

Arroio do Meio	Coqueiro Baixo	Pouso Novo
Arvorezinha	Ilópolis	Putinga
Capitão	Nova Bréscla	Travesselo



ESTADO DO RIO GRANDE DO SUL
DEFENSORIA PÚBLICA

DEFENSORIA PÚBLICA NO COREDE VALE DO TAQUARI

População (hab)	Área (km²)
316.325	4.867,0

	Comarcas		
Municípios	Atendidas	Atendidas por desloc	Não atendidas
36	6	2	-

	Juizes	Promotores	Defensores
Quantidade	16	16	10
Proporção p/hab	19.770	19.770	31.633



ESTADO DO RIO GRANDE DO SUL
DEFENSORIA PÚBLICA

COREDE NORDESTE

08 Municípios atendidos:

Capão Bonito do Sul
Caseiros
Ibiraiaras
Lagoa Vermelha
Ibiaçá
Paim Filho
Sananduva
São João da Urtiga

04 Municípios atendidos por deslocamento (atendimento uma vez por semana):

Água Santa
Santa Cecília do Sul
Tapejara
Vila Lângaro

07 Municípios não atendidos:

Maximiliano de Almeida
Barracão
Cacique Doble
Machadinho
Santo Expedito do Sul
São José do Ouro
Tupanci



ESTADO DO RIO GRANDE DO SUL
DEFENSORIA PÚBLICA

DEFENSORIA PÚBLICA NO COREDE NORDESTE

População (hab) 125.188	Área (km²) 9.063,6
-----------------------------------	---

	Comarcas		
Municípios	Atendidas	Atendidas por desloc	Não atendidas
19	2	1	2

	Juizes	Promotores	Defensores
Quantidade	7	5	3
Proporção p/hab	17.884	25.038	41.729



ESTADO DO RIO GRANDE DO SUL
DEFENSORIA PÚBLICA

COREDE SERRA

22 Municípios atendidos:

Bento Gonçalves	Guaporé	Santa Teresa
Boa Vista do Sul	Montauri	São Jorge
Caxias do Sul	Monte Belo do Sul	São Valentim do Sul
Coronel Pilar	Nova Bassano	Serafina Corrêa
Farroupilha	Nova Pádua	União da Serra
Flores da Cunha	Nova Prata	Vista alegre do Prata
Garibaldi	Pinto Bandeira	
Guabiju	Protásio Alves	

11 Municípios atendidos por deslocamento

(atendimento 1 vez por semana):

Antonio Prado	Farroupilha	São Marcos
Carlos Barbosa	Nova Roma do Sul	Veranópolis
Cotiporã	Nova Araçá	Vila Flores
Fagundes Varela	Paráí	



ESTADO DO RIO GRANDE DO SUL
DEFENSORIA PÚBLICA

DEFENSORIA PÚBLICA NO COREDE SERRA

População (hab) 798.373	Área (km²) 6.949,1
-----------------------------------	---

	Comarcas		
Municípios	Atendidas	Atendidas por desloc	Não atendidas
33	6	6	-

	Juizes	Promotores	Defensores
Quantidade	39	35	23
Proporção p/hab	20.471	22.811	34.712



ESTADO DO RIO GRANDE DO SUL
DEFENSORIA PÚBLICA

COREDE VALE DO CAÍ

14 Municípios atendidos:

Barão	Parei Novo
Bom Princípio	Salvador do Sul
Brochier	São José do Sul
Capela de Santana	São Pedro da Serra
Harmonia	São José do Hortêncio
Maratá	São Sebastião do Caí
Montenegro	Tupandi

05 Municípios não atendidos:

Alto Feliz
Feliz
Linha Nova
São Vendelino
Vale Real



ESTADO DO RIO GRANDE DO SUL
DEFENSORIA PÚBLICA

COREDE VALE DO CAÍ

População (hab) 160.039	Área (km²) 1.854,0
-----------------------------------	---

	Comarcas		
Municípios	Atendidas	Atendidas por desloc	Não atendidas
19	4	-	1

	Juizes	Promotores	Defensores
Quantidade	7	9	4
Proporção p/hab	22.863	17.782	40.010



ESTADO DO RIO GRANDE DO SUL
DEFENSORIA PÚBLICA

COREDE VALE DO RIO DOS SINOS

12 Comarcas atendidas:

Araricá	Nova Santa Rita
Campo Bom	Novo Hamburgo
Canoas	Portão
Estância Velha	São Leopoldo
Esteio	Sapiranga
Nova Hartz	Sapucaia do Sul

02 Municípios atendidos por deslocamento (atendimento 1 vez por semana):

Dois Irmãos
Sapucaia do Sul

01 Município não atendido:

Ivoti



ESTADO DO RIO GRANDE DO SUL
DEFENSORIA PÚBLICA

COREDE VALE DO RIO DOS SINOS

População (hab)	Área (km²)
1.273.582	1.398,5

	Comarcas		
Municípios	Atendidas	Atendidas por desloc	Não atendidas
15	9	2	1

	Juizes	Promotores	Defensores
Quantidade	58	48	30
Proporção p/hab	21.958	26.533	42.453



ESTADO DO RIO GRANDE DO SUL
DEFENSORIA PÚBLICA

COREDE CAMPOS DE CIMA DA SERRA

09 Municípios **atendidos:**

André da Rocha
Bom Jesus
Campestre da Serra
Esmeralda
Monte Alegre dos Campos
Muitos Capões
Pinhal da Serra
São José dos Ausentes
Vacaria

01 Município atendido por **deslocamento (atendimento uma** **vez por semana):**

Ipê



ESTADO DO RIO GRANDE DO SUL
DEFENSORIA PÚBLICA

DEFENSORIA PÚBLICA NO COREDE CAMPOS DE CIMA DA SERRA

População (hab)	Área (km²)
96.630	10.403,8

	Comarcas		
Municípios	Atendidas	Atendidas por desloc	Não atendidas
10	3	1	-

	Juizes	Promotores	Defensores
Quantidade	7	7	5
Proporção p/hab	13.804	13.804	19.326



ESTADO DO RIO GRANDE DO SUL
DEFENSORIA PÚBLICA

COREDE HORTÊNCIAS

03 Municípios atendidos:

Canela
Gramado
Jaquirana

02 Municípios atendidos por deslocamento (atendimento uma vez por semana):

Cambará do Sul
São Francisco de Paula

02 Municípios não atendidos:

Nova Petrópolis
Picada Café



ESTADO DO RIO GRANDE DO SUL
DEFENSORIA PÚBLICA

DEFENSORIA PÚBLICA NO COREDE HORTÊNCIAS

População (hab)	Área (km²)
47.099	6.261,7

	Comarcas		
Municípios	Atendidas	Atendidas por desloc	Não atendidas
7	3	1	1

	Juizes	Promotores	Defensores
Quantidade	6	5	4
Proporção p/hab	7.850	9.420	11.775



ESTADO DO RIO GRANDE DO SUL
DEFENSORIA PÚBLICA

COREDE PARANHANA - ENCOSTA DA SERRA

**06 Municípios
atendidos:**

**Igrejinha
Lindolfo Collor
Presidente Lucena
Riozinho
Rolante
Taquara**

**04 Municípios atendidos por deslocamento
(atendimento uma vez por semana):**

**Morro Reuter
Parobé
Santa Maria do Herval
Três Coroas**



ESTADO DO RIO GRANDE DO SUL
DEFENSORIA PÚBLICA

DEFENSORIA PÚBLICA NO COREDE PARANHANA - ENCOSTA DA SERRA

População (hab) 199.184	Área (km²) 17.346,0		
		Comarcas	
Municípios 10	Atendidas 3	Atendidas por desloc 3	Não atendidas -
	Juizes	Promotores	Defensores
Quantidade	8	9	6
Proporção p/hab	24.898	22.132	33.197



ESTADO DO RIO GRANDE DO SUL
DEFENSORIA PÚBLICA

COREDE LITORAL

18 Municípios atendidos:

Arroio do Sal	Maquiné
Balneário Pinhal	Morrinhos do Sul
Capão da Canoa	Osório
Capivari do Sul	Palmares do Sul
Caraá	Torres
Cidreira	Tramandaí
Dom Pedro de Alcântara	Três Cachoeiras
Imbé	Três Forquilhas
Itati	Xangri-lá
Mampituba	

02 Municípios atendidos por deslocamento (atendimento 1 vez por semana):

Mostardas
Terra de Areia



ESTADO DO RIO GRANDE DO SUL
DEFENSORIA PÚBLICA

DEFENSORIA PÚBLICA NO COREDE LITORAL

População (hab) 278.435	Área (km²) 7.199,8
-----------------------------------	---

	Comarcas		
Municípios 20	Atendidas 6	Atendidas por desloc 2	Não atendidas -

	Juizes	Promotores	Defensores
Quantidade	21	19	13
Proporção p/hab	13.259	14.654	21.418



ESTADO DO RIO GRANDE DO SUL
DEFENSORIA PÚBLICA

COREDE METROPOLITANO - DELTA DO JACUÍ

08 Municípios atendidos:

Alvorada
Cachoeirinha
Glorinha
Gravataí
Guaíba
Porto Alegre
Santo Antônio da Patrulha
Viamão

01 Município atendido por deslocamento (atendimento uma vez por semana):

Eldorado do Sul

01 Município não atendido:

Triunfo



ESTADO DO RIO GRANDE DO SUL
DEFENSORIA PÚBLICA

DEFENSORIA PÚBLICA NO COREDE METROPOLITANO - DELTA DO JACUÍ

População (hab) 2.448.514	Área (km²) 5.652,1
-------------------------------------	---

	Comarcas		
Municípios	Atendidas	Atendidas por desloc	Não atendidas
10	7	1	1

	Juízes (1º Grau)	Promotores(1º Grau)	Defensores (1º Grau)
Quantidade	245	180	90
Proporção p/hab	9.994	13.603	27.206



ENDEREÇOS DAS SEDES

A

-AGUDO-

Av. Concórdia, nº. 735, Centro
Cep: 96.540-000
Fone: (55) 3265-3195

-ALVORADA-

Rua Contabilista Vitor Brum, s/nº
Cep: 94.810-000
Fone: (51) 3442-1997 (prédio do Foro)
(51) 3442 7110 (ajuizamento)

-ARROIO DO MEIO-

Rua General Daltro Filho, nº. 299,
Centro
Cep: 95.940-000
Fone: (51) 3716-2537

-ARVOREZINHA-

Rua Encantado, nº 727, Centro
Cep: 95.995-000
Fone: (51) 3772- 1371

-ALEGRETE-

Praça Getúlio Vargas, nº 181, Centro
Cep: 97.542-570.
Fone: (55) 3421-2521 - Fax: (55) 3422-
2616 (ICM)

-ANTÔNIO PRADO-

Rua Doutor Ramiro Barcelos, n º115
Cep: 95.250-000
Fone: (54) 3293-3310

-ARROIO GRANDE-

Rua Monteiro, nº. 199, Prefeitura
Municipal
Cep: 96.330-000
Fone: (53) 3262- 1753

-AUGUSTO PESTANA-

Rua Coronel Antônio Soares de Barros,
nº. 1374/102
Cep: 98.740-000
Fone: (55) 3334-1299

B

-BAGÉ-

Rua Bento Gonçalves, nº. 499 D, 2º
andar, Centro
Cep: 96.400-201
Fone: (53) 3247-1911

-BARRA DO RIBEIRO-

Rua Cel. Araújo Ribeiro, nº. 328
Cep: 96.790-000
Fone: (51) 3482-2315

-BUTIÁ-

Foro: Praça Clóvis Beviláqua, nº 17

Cep: 96.750-000
Fone: (51) 3652-2723

- BOM JESUS-

Rua Sete de Setembro, nº. 388, Centro
Cep: 95.290-000
Fone: (54) 3237-2169

-BENTO GONÇALVES-

Av. Presidente Costa e Silva, nº 315/06
Cep: 95.700-000
Fone: (54) 3453-.6989



ESTADO DO RIO GRANDE DO SUL
DEFENSORIA PÚBLICA

C

-CAÇAPAVA DO SUL-

Rua Lúcio Jaime, nº. 387, Centro
Cep: 96.570-000
Fone: (55) 3281-1307 - Fax (OAB): (55)
3281-1115

-CACHOEIRA DO SUL-

Rua General Câmara , nº981, Centro
Cep: 96.508-091
Fone (51) 3723-4422

-CAMPO BOM-

Avenida dos Estados, nº 800
Cep: 93.700-000
Fone: (51) 3597-0522

-CANGUÇU-

Rua Júlio de Castilhos, nº. 803, Centro
Cep: 96.600-000
Fone: (53) 3252-1477

-CARLOS BARBOSA-

Rua Rui Barbosa, nº 126, sala 112
Cep: 95.185-000
Fone: (54) 3461-5539

-CAXIAS DO SUL-

Foro: Rua Doutor José Montauray, nº
2107
Cep: 95.020-190
Fone: (54) 3228.2298

-CHARQUEADAS-

Foro: Travessa Juca Buchain, nº 121
Cep: 96.745-000
Fones: (51) 3658-3888 e 3658-1212

-CORONEL BICACO-

Rua Francisco Manoel Diniz, nº. 706,
Centro
Cep: 98.580-000
Fone: (55) 3557-1182

-CACHOEIRINHA-

Foro: Rua Manatá, nº690 – 4º andar
Cep: 94.940-190
Fone (51) 3439-3259
Fax: (51) 3439-1448
Defensoria Pública: (51) 3439-3259 e
(fax)3439.1448
Ajuizamentos: 3439.3616

-CAMAQUÃ-

Av. Antônio Duro, nº260, sala-103
Cep: 96.180-000
Fone: (51) 3671-1509 e 36922755
(crime)

-CANELA-

Rua Dona Carlinda, nº415
Cep: 95.680-000
Fone: (54) 3282.9889
Fax: (54) 3282.3847

-CANDELÁRIA-

Rua Pereira Rego, nº. 1485, Centro
Cep: 96.930-000
Fone: (51) 3743-3029

-CANOAS-

Rua Alberto Torres, nº65 – Casa
Cep: 92.310-120 - Fone: (51) 3472-2428
Rua Lenine Nequete, nº. 60 –Ed. Do
Fórum
Cep: 92.310-205 - Fone: (51) 3472-0366

-CAPÃO DA CANOA-

Avenida Rudá, nº771, sala-106
Cep: 95.555-000
Fone: (51) 3625-6612

-CARAZINHO-

Rua Ernesto Alves, nº. 244, Centro
Cep: 99.500-000.
Fone/Fax: (54) 3331-1774.



ESTADO DO RIO GRANDE DO SUL
DEFENSORIA PÚBLICA

-CASCA-

Rua Barão do Rio Branco, nº. 91/01
Cep: 99.260-000
Fone: (54) 3347-2387

-CRUZ ALTA-

Rua João Manoel, nº. 149, Centro
Cep: 98.100-000.
Fone: (55) 3324-3289

D

-DOIS IRMÃOS-

Rua Novo Hamburgo, nº 1079
Cep: 93.950-000
Fone: (51) 3564.3250

-DOM PEDRITO-

Avenida Rio Branco, nº. 1817, salas -
124 e 125
Centro, Cep: 96.450-000.
Fone: (53) 3243-5878

E

-ENCANTADO-

Rua Monsenhor Scalabrini, nº. 1047/501
– 5º andar
Cep: 95.960-000
Fone: (51) 3751-4420

Fone: (51) 3459-4011

-ENCRUZILHADA DO SUL-

Rua Rodolfo Taborda, nº. 100
Cep: 96.610-000
Fone: (51) 3733-1707

-ERECHIM-

Rua Maranhão, 560 – 2º andar – Bela
Vista
Cep: 99.700-000.
Fone: (54) 3519-9883

-ESPUMOSO-

Rua Soledade, nº. 41
Cep: 99.400-000
Fone: (54) 3383-2748 - Fax (OAB): (54)
3383-1861

-ESTRELA-

Rua Quinze de Novembro, nº 05 -
Térreo
Cep: 95.880-000.
Fone: (51) 3712-2468 – Fax (51) 3712
1324

-ESTÂNCIA VELHA-

Rua Sete de Setembro, s/nº
Cep: 93.600-000
Fone: (51) 3561-8969

-ESTEIO-

Rua Dom Pedro, nº 200
Cep: 93265-140

-ELDORADO DO SUL-

Rua Lajeado, nº 40
Cep: 92.990-000
Fone: (51) 3481 4104



ESTADO DO RIO GRANDE DO SUL
DEFENSORIA PÚBLICA

F

-FARROUPILHA-

Rua 13 de Maio, nº 71 A
Cep: 95.180-000
Fone: (54) 3261-1603

-FELIZ

Rua Tiradentes, nº 700
Cep: 95.770-000
Fone: (51) 3637-1268
Fax: (51) 3637.1358

-FAXINAL DO SOTURNO-

Rua 30 de Novembro, nº. 837- 1º andar,

Cep: 97.220-000
Fone: (55) 3263-1083

-FLORES DA CUNHA-

Rua Borges de Medeiros, nº 2170 Cep:
95.270-000
Fones: (54) 3292.1711
(54) 3292.4575

-FREDERICO WESTPHALEN-

Rua José Canelas, nº. 326 - 1º andar
Cep: 98.400-00
Fone: (55) 3744-2211

G

-GARIBALDI-

Rua Francisco Meneghetti, nº 130/101 e
103
Cep: 95.720-000
Fax: (54) 3462.1137
Fone: (54) 3462.6917

-GETÚLIO VARGAS-

Rua Irmão Gabriel Leão, nº 120 – 2º
andar - Centro
Cep: 99.900-000
Fone: (54) 3341-1861 Fax: (54) 3341-
1944, ramal 231

-GRAMADO-

Rua Augusto Daros, nº 100
Cep: 95.670-000
Fone: (54) 3286-0883

-GUAÍBA-

Rua Nestor de Moura Jardim, nº 387
Cep: 92.500-000
Fone: (51) 3491.6414

-GUAPORÉ-Rua Gino Morassutti, nº.
1040 – Terre – Centro

Cep: 99.200-000
Fone: (54) 3443-6154 – Fax: (54) 3443
5797

-GENERAL CÂMARA-

Rua David Canabarro, nº 152 - Cep:
95.820-000
Fone: (51)-3655-1390

-GIRUÁ-

Avenida Bráulio de Oliveira, nº. 923/14 -
Centro
Cep: 98.870-000
Fone: (55) 3361-2021

-GUARANI DAS MISSÕES-

Avenida São Miguel, nº. 1035 – Térreo,
Centro
Cep: 97.950-000
Fone: (55) 3353-1688

-GRAVATAÍ-

Rua Alfredo Soares Pitrez, nº 255
Cep: 94.010-000
Fone: (51) 3484-5326



ESTADO DO RIO GRANDE DO SUL
DEFENSORIA PÚBLICA

H

-HORIZONTINA-

Rua São Cristóvão, nº. 1311 – Térreo, Centro
Cep: 98.920-000.
Fone: (55) 3537 1535

I

-IBIRUBÁ-

Rua Flores da Cunha, nº. 777, Centro
Cep: 98.200-000.
Fone: (54) 3324-4418

Cep: 95.650-000
Fone: (51) 3545.3802

-ITAQUI-

Avenida Independência, nº. 576 –
Térreo, Centro
Cep: 97.650-000
Fone: (55) 3433-5074

-IJUÍ-

Rua Tirandentes, nº. 671/110 e 114,
Centro
Cep: 98.700-000
Fone: (55) 3331-2326

-IGREJINHA-

Rua da Imigração, nº174

-IVOTI-

Av. Presidente Lucena, nº 2071
Cep: 93.900-000
Fone: (51) 3563 4067

J

-JAGUARÃO-

Rua Uruguai, s/n Térreo sala 101 -
Centro
Cep: 96.300-000
Fone: (53) 3261-1835

-JÚLIO DE CASTILHOS-

Rua José Antônio Barros Pimenta, nº28 –
2ª andar, Centro - Cep: 98.130-000.
Fone: (55) 3271-9108

L

-LAGOA VERMELHA-

Avenida Afonso Pena, nº. 409 – 1º
andar - Centro
Cep: 95.300-000.
Fone: (54) 3358-1507

Cep: 97.390-000
Fone: (55) 3282-2196

-LAVRAS DO SUL-

Rua Júlio de Castilhos, nº. 373 –
Térreo, Centro

-LAJEADO-

Rua Bento Gonçalves, nº 478 –
sobreloja, Centro
Cep: 95.900-000.
Fone: (51) 3748-3107

M

-MARAU-

Rua Irineu Ferlin, nº. 1098/01 – Térreo, Centro
Cep: 99.150-000.
Fone: (54) 3342-1101

-MOSTARDAS-

Av. Independência, nº848
Cep: 96.270-000
Fone/Fax: (51) 3673.1544

-MONTENEGRO-

Rua José Luiz, nº1735
Cep: 95.780-000
Fone: (51) 3632-9201

N

-NÃO-ME-TOQUE-

Rua Padre Valentim Rumpel, nº. 220,
Centro
Cep: 99.470-000.
Fone: (54) 3332-3125

-NOVA PRATA-

Rua Henrique Lenzi, nº615
Cep: 95.320-000
Fone: (54) 3242.6682

-NOVO HAMBURGO-

Foro: Rua Dr. Bayard de Toledo Mércio,
nº66
Cep: 93.410-340
Fones: (51) 3581.3043 (Penal) –
3581.5426 (Fax) e 3525.4269 (Cível)

-NOVA PETRÓPOLIS-

Rua Sete de Setembro, nº 05
Cep: 95.150-000
Fone: (54) 3281 4899 e 3281 1291

O

-OSÓRIO-

Av. Jorge Dariva, nº1191
Cep: 95.520-000
Fone/Fax: (51) 3663 3155
Cartório Integrado Terra de Areia
Fone/Fax: (51) 3666-3010
Vara Judicial Integrada Terra de Areia
Rua Osmani Veras, nº 847

P

-PALMARES DO SUL-

Rua Otacílio da Silva, nº428
Cep: 95.540-000
Fone: (51) 3668-1802

-PANAMBI-

Rua Júlio de Castilhos, nº. 1183, Bairro
Fátima



ESTADO DO RIO GRANDE DO SUL
DEFENSORIA PÚBLICA

Cep: 98.280-000
Fone: (55) 3375-8659

Fone: (55) 3742-2732 - Fax/Fórum: (55)
3742-1411 R.: 241

-PAROBÉ-

Rua Odorico Mosmann, nº695
Cep: 95.630-000
Fone: (51) 3523-2610

-PASSO FUNDO-

Avenida General Netto, nº. 340 A,
Centro
Cep: 99.010-021
Fone: (54) 3312-7907 - Fax: (54) 3314-
8137

-PORTÃO-

Avenida Brasília, nº. 454
Cep: 93.180-000
Fone: (51) 3562-3174

-PELOTAS-

Avenida Domingos José de Almeida, nº.
907, Bairro Real
Cep: 96.085-470
Fone/Fax: (53) 32282648
DPE Fórum
Av. Ferreira Viana, nº 1134
Fone: (53) 3279 4999

-PALMEIRAS DAS MISSÕES-

Rua Hildebrando Westphalen, nº. 553 –
1º andar, Centro
Cep: 98.300-00

PORTO ALEGRE

**Unidade Central de Atendimento e
Ajuizamento – Sede Central**

Rua Sete de Setembro, nº 666 – térreo
e sobreloja
Cep: 90.010-190
Fones: (51) 3225-0133
(51) 3225-0777

Foro Central

Rua Márcio Luis Veras Vidor, nº. 10 –
3º, 4º e 10º andares
Cep: 90.110-160
Fone: (51) 3224-0777

**Unidade Central de Atendimento e
Ajuizamento – Centro Vida**

Av. Baltazar de Oliveira Garcia, nº 2132
Cep: 91.150-000
Fones: (51) 3347-5144 e (51) 3348-
6872

Foro Regional Alto Petrópolis

Rua Ary Tarragô, nº 725
Cep: 91.225-000
Fone: (51) 3386-9100

**Unidade Central de Atendimento e
Ajuizamento – Cível**

Rua Sete de Setembro, nº 666 –
sobreloja
Cep: 90.010-190
Fones: (51) 3226 7100
(51) 3286 0426

Foro Regional Partenon

Av. Cel. Aparício Borges, nº 2025
Cep: 90.680-570
Fone: (51) 3339-5877

Foro Regional Restinga

Rua João A. da Silveira, nº 2545
Cep: 91.790-400
Fone: (51) 3250-1244 e 3250 1097 R.
112



ESTADO DO RIO GRANDE DO SUL
DEFENSORIA PÚBLICA

Foro Regional Sarandi

Avenida Assis Brasil, n.º 7625 – 3º andar
Cep: 91.140-001
Fone: (51) 3365-4233
(51) 3365-6108

Foro Regional Tristeza

Av. Otto Niemeyer, n.º 2000
Cep: 91.910-001
Fone: (51) 3250-1013

Foro Regional 4º Distrito

Av. Farrapos, n.º 2750
Cep: 90.220-002
Fone: (51) 3325-5128

Justiça Instantânea

Av. Augusto de Carvalho, n.º 2000
Cep: 90.010-390
Fone: (51) 2131-5600

Justiça Militar

Rua Cel. André Belo, n.º 72
Cep: 90.110-020
Fone: (51) 3228-4460

Núcleo da Defesa do Consumidor e de Tutelas Coletivas

Rua Sete de Setembro, n.º 666 - 6º andar
Cep: 90.010-190
Fone: (51) 3211-2233

Núcleo de Direitos Humanos

Rua Sete de Setembro, n.º 666 – sobreloja
Cep: 90.010-190
Fone: (51) 3211.2233 e 3226 7100

Núcleo de Regularização Fundiária

Rua Sete de Setembro, n.º 666 – 3º andar
Cep: 90.010-190
Fone: (51) 3211.2233 – ramal 2032

R

-RESTINGA SECA-

Rua Edmundo Bischoff, n.º. 317/01, Centro
Cep: 97.200-000.
Fone: (55) 3261-1329 ou 3261 4058

-RIO PARDO-

Rua Moinhos de Vento, n.º. 60 – Térreo, Bairro Fortaleza
Cep: 96.640-000
Fone: (51) 3731-5178

-ROSÁRIO DO SUL-

Rua General David Canabarro, n.º. 355 – 2º andar, Centro

Cep: 97.590-000
Fone: (55) 3231-7198

-RIO GRANDE-

Rua Luís Loréa, n.º. 283 – Térreo, Centro
Cep: 96.200-350.
Fone: (53) 3232-3148

-RONDA ALTA-

Avenida Presidente Vargas, 1184 – 2º andar, Centro
Cep: 99.670-000
Fone/Fax: (54) 3364-1304

S

-SANANDUVA-

Avenida Salzano da Cunha, n.º. 300 – 2º andar, Centro

Cep: 99.840-000.
Fone: (54) 3343-2244



ESTADO DO RIO GRANDE DO SUL
DEFENSORIA PÚBLICA

-SANTA CRUZ DO SUL-

Rua Ernesto Alves, nº. 945/101 –
Térreo, Centro
Cep: 96-810-060.
Fone: (51) 3711-7332
Fone (Fórum): (51) 3711-2171 Ramal:
1104

Cep: 95.190-000
Fone: (54) 3291-5030

-SÃO PEDRO DO SUL-

Rua XV de Novembro, nº. 793 – 1º
andar, Centro
Cep: 97.400-000.
Fone: (55) 3276-4333

-SANTA ROSA-

Rua Buenos Aires, nº. 919 – 1º andar,
Centro
Cep: 98.900-000
Fone: (55) 3513-0843 - Fax: (55) 3512-
5041

-SAPIRANGA-
Rua Alberto Schmidt, nº441
Cep: 93.800-000
Fone: (51) 3559-5220

-SANTANA DO LIVRAMENTO-

Rua Barão do Triunfo, nº. 450 – Térreo,
Centro
Cep: 97.573-590
Fone: (55) 3244-3752

-SAPUCAIA DO SUL-
Avenida João Pereira Vargas, nº431
Cep: 93.220-190
Fone: (51) 3452-1173
Fax: (51) 3452.2172

-SANTO ÂNGELO-

Rua Venâncio Aires, nº 1437/1105 – 1º
andar, Centro
Cep: 98.801-590
Fone: (55) 3313-4578

-SARANDI-
Rua Senador Alberto Pasqualini, nº.
1211, Centro
Cep: 99.560-000.
Fone: (54) 3361-4721 - Fax: (54) 3361-
3250

-SÃO GABRIEL-

Rua Onésimo Laureano, nº. 75/110 –
Térreo
Bairro Zona Sul - Cep: 97.300-000.
Fone: (55) 3232-5267
(55) 3232-0776

-SOBRADINHO-
Avenida João Antônio, nº. 537 – 1º
andar, Centro
Cep: 96.900-000.
Fone: (51) 3742-3466

-SÃO JERÔNIMO-

Avenida Rio Branco, nºs/nº
Cep: 96.700-000
Fone: (51) 3651.5294

-SANTA BÁRBARA DO SUL-
Rua Largo Ildelfonso Gomes Moreira, nº.
168, Centro
Cep: 98.240-000.
Fone: (55) 3372-2647

-SÃO LOURENÇO DO SUL-

Rua Almirante Barroso, nº. 1176 –
Térreo, Centro
Cep: 96.170-000
Fone/ Fax: (53) 3251-6339

-SANTA MARIA-

Rua Alameda Buenos Aires, s/nº, Bairro
Nossa Senhora das Dores - Cep:
97.050-360
- Térreo: Fone/ Fax: (55) 3218-1635
- 3º andar: Fone: (55) 3218-1032
- 5º andar: Fone: (55) 3221 7245
- Escritório da UNIFRA:

-SÃO MARCOS-

Rua Carlos Gomes, nº557



ESTADO DO RIO GRANDE DO SUL
DEFENSORIA PÚBLICA

Rua Silva Jardim, 1307 – Térreo,
Bairro Rosário

Fone: (55) 3217 6154 ou (55) 3220-1200

-SANTA VITÓRIA DO PALMAR-

Rua Marechal Deodoro, 1462, Centro

Cep: 96.230-000.

Fone: (53) 3263-6020

-SANTO ANTÔNIO DA PATRULHA-

Rua Roberto Xavier da Luz, nº 06

Cep: 95.500-000

Fone: (51) 3662-1224

-SÃO FRANCISCO DE PAULA-

Avenida Júlio de Castilhos, nº 184

Cep: 95.400-000

Fone: (54) 3244.1917

-SANTIAGO-

Rua Pinheiro Machado, 2210/136,
Centro

Cep: 97.700-000.

Fone: (55) 3251-9621 – Fax: (55) 3251 1855

-SÃO LEOPOLDO-

Avenida Unisinos, nº 99 – Térreo e 2ª
andar

Cep: 93.020-000

Fone: (51) 3568-6127

-SÃO SEBASTIÃO DO CAÍ-

Rua São Lourenço, nº 1113

Cep: 95.760-000

Fone: (51) 3635-0360

-SÃO BORJA-

Rua Félix da Cunha, nº. 388, Centro

Cep: 97.670-000.

Fone: (55) 3431-7574 ou (55) 3431-9207

-SÃO JOSÉ DO NORTE-

Rua General Osório, nº. 555, Centro

Cep: 96.225-000.

Fone: (53) 3238-1588

-SÃO LUIZ GONZAGA-

Rua Bento Soeiro de Souza, nº.
2513/16 – 2º andar

Centro - Cep: 97.800-000

Fone: (55) 3352-1490

-SÃO SEPÉ-

Rua Adil Moreira da Cunha, nº. 800 –
Térreo, Centro

Cep: 97.340-000.

Fone: (55) 3233-2960

-SEBERI-

Avenida Flores da Cunha, nº. 560

Cep: 98.380-000

Fone: (55) 3746-1395 (OAB)

-SOLEDADE-

Rua Benjamin Constant, nº. 67 –
Térreo, Centro

Cep: 99.300-000

Fone: (54) 3381-3561 ou (54) 3381 5169

T

-TAPEJARA-

Avenida Sete de Setembro, nº. 1133,
Centro

Cep: 99.950-000.

Fone: (54) 3344-3163

Avenida. Dom Vicente Scherer, nº 296

Cep: 96760-000

Fone: (51) 3672.2952

Fax (OAB): (51) 3672.3042

-TAPES-

-TAQUARI-

Rua Consuelo Alvim Saraiva, nº 585



ESTADO DO RIO GRANDE DO SUL
DEFENSORIA PÚBLICA

Cep: 95.860-000
Fone: (51) 3653-5956

-TENENTE PORTELA-

Rua Tupiniquins, nº. 41/102 – Térreo,
Centro

Cep: 98.500-000.
Fone: (55) 3551-3122

-TRÊS COROAS-

Rua Mundo Novo, nº191
Cep: 95.840-000
Fone do Foro: (51) 3546-1472

-TRÊS DE MAIO-

Rua Uruguai, nº. 679 – 1º andar, Centro
Cep: 98.910-000
Fone: (55) 3535-1006

-TUPANCIRETÃ-

Rua Antonio Silveira, nº. 1197 - Térreo,
Centro
CEP: 98.170-000
Fone: (55) 3272-4085

-TAPERA-

Av. Presidente Tancredo Neves, nº.
1019 – 1º andar
Bairro Progresso - Cep: 99.490-000.
Fone: (54) 3385 1723 – Fax: (54) 3385-
1193

-TAQUARA-

Rua Ernesto Alves, nº 1750 – 6º andar
Cep: 95.600-000
Fone: (51) 3541-8162
(51)3542-1933

-TEUTÔNIA-

Avenida 01 - Norte, nº. 200 – Térreo,
Centro
Cep: 95.890-000
Fone: (51) 3762-3087

-TRÊS PASSOS-

Avenida Júlio de Castilhos, nº. 210,
Centro
Cep: 98.600-000
Fone: (55) 3522-2542

-TORRES-

Rua Leonardo Truda, nº638/114
Cep: 95.560-000
Fones: (51) 3626 3381

-TRAMANDAÍ –

Rua Vergueiros, nº172 (Crime)
Rua Vergueiros, nº. 163 (Cível)
Cep: 95.590-000
Fones: (51) 3661-1500 (Fórum) Ramal:
163 (crime) e
168 (Cível)
(51) 3684-6052 (Crime)
(51) 3684 5172

U

-URUGUAIANA-

Rua Santana, nº. 2445/401 - 3º andar, Centro, Cep: 97.510-271
Fone: (55) 3412-6341
(55) 3411-3841



ESTADO DO RIO GRANDE DO SUL
DEFENSORIA PÚBLICA

V

-VACARIA-

Rua Júlio de Castilhos, nº.
1194/02 – Térreo, Centro
Cep: 95.200-000.
Fone: (54) 3232-4327

-VERA CRUZ-

Avenida Nestor Frederico Henn,
nº. 1540
Cep: 96.880-000
Fone: (51) 3718-2954

-VIAMÃO-

Rua Cirurgião Vaz Ferreira, nº
500
Cep: 94.410-000
Fones: (51) 3485.3463 (Crime)
(51) 3485.3164 (Cível)

-VENÂNCIO AIRES-

Rua Berlim da Cruz, nº 1306/115
Cep: 95.800-000.
Fone: (51) 3793-0044

-VERANÓPOLIS-

Rua Idemundo Tedesco, nº170
Cep: 95.330-000
Fone: (54)3441-4961