

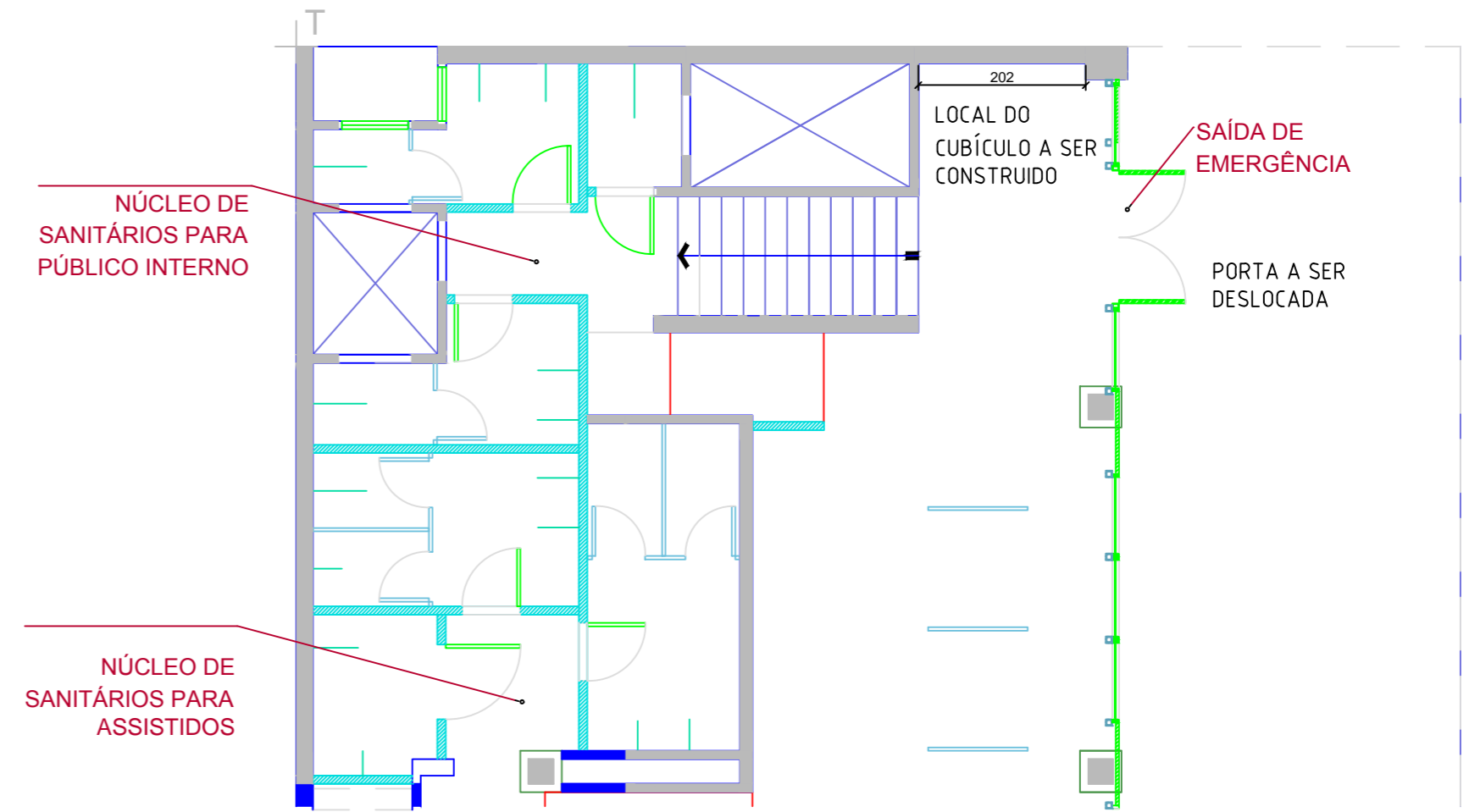

LOCALIZAÇÃO DO CUBÍCULO DE ENTRADA A CONSTRUIR



LOCALIZAÇÃO DO LOCAL PROPOSTO PARA A CONSTRUÇÃO DO CUBÍCULO DE ENTRADA

DEVERÁ SER DESLOCADA A PORTA DE SAÍDA DE EMERGÊNCIA PARA A CONSTRUÇÃO DO CUBÍCULO, DEVIDO A PORTA DE ABERTURA DE ACESSO DO CUBÍCULO.

DEFENSORIA PÚBLICA DO ESTADO DO RS		 DEFENSORIA PÚBLICA ESTADO DO RIO GRANDE DO SUL	
PROPRIETÁRIO:	GOVERNO DO ESTADO DO RIO GRANDE DO SUL	MUNICÍPIO:	PORTO ALEGRE
RESPONSÁVEL LEGAL PELA DEFENSORIA PÚBLICA DO ESTADO			
PRÉDIO SEDE:			
OBJETO: MODERNIZAÇÃO DA SUBESTAÇÃO ELÉTRICA			
LOCAL/ ENDEREÇO:	AV. SETE DE SETEMBRO, 666	TIPO:	CONSTRUÇÃO/REFORMA
RESPONSÁVEL TÉCNICO/REGISTRO PROFISSIONAL:	ENG. ELETRICISTA PAULO ADALBERTO FUCKS DA VEIGA JÚNIOR CREA RS124874	PROJETO:	NOVA SUBESTAÇÃO DPERGS
		REFERÊNCIA:	LOCALIZAÇÃO DO CUBÍCULO DE ENTRADA
 <b>Veiga Engenharia</b> Registro 203244 Rua X de Novembro, 700 Santo Ângelo/RS	ESTADO: PAULO DATA: NOVEMBRO/2016 ESCALA: 1:5	<b>P</b> <b>RS04</b>	